

# Área Ventas

En este capítulo analizaremos los distintos Casos de Uso que abarca esta área, como ser:

- Definición y circuito de comprobantes de ventas contables y no contables
  - Cobranzas con distintos medios de pago: efectivo, cheques, tarjetas de crédito, transferencias, etc.
  - Impresoras fiscales de 1era y 2da generación.
  - Actualización automática contable.
  - Informes de cuentas corrientes.
  - Emisión de Libro de IVA Ventas
- configurables por punto de venta, unidad de negocio, etc. Estadísticas de Ventas. Cubos OLAP

- [Gestión de Clientes - ABM Clientes](#)
- [Gestión de Clientes - Categorías](#)
- [Listas de Precios - Consulta de Listas de Precios](#)
- [Listas de Precios - ABM Listas](#)
- [Listas de Precios - ABM Descuentos](#)
- [Gestión de Comprobantes - Consulta de Comprobantes](#)
- [Gestión de Comprobantes - Comprobantes Contables](#)
- [Gestión de Comprobantes - No Contables](#)
- [Vendedores y Comisiones](#)
- [Cobranzas - Consulta de Cobranzas](#)
- [Cobranzas - Comprobantes](#)
- [Informes - Percepciones](#)
- [Informes - Retenciones](#)
- [Informes - Cuentas Corrientes](#)
- [Informe - Estadísticas de Movimientos](#)
- [Informes - IVA Ventas](#)
- [Informes - Cubos Olap](#)
- [Informes - Reporte RG3685 Ventas](#)

# Gestión de Clientes - ABM

## Clientes

IsfZSLibro Área Ventas.png

El primer Caso de Uso es el **ABM de Clientes**. Al presionar este ícono, tendremos acceso al Maestro de Clientes. Allí podremos dar de alta, dar de baja o modificar los registros de esta tabla.

**Clientes (Deudores)**

**Filtros**

Numero: 0  
Zona: SIN ZONA  
Categoria: presione [enter] para buscar...  
Nombre: pueb  
Localidad: presione [enter] para buscar...  
Reg. IVA: presione [enter] para buscar...  
Tipo: Clientes  
Actividad: presione [enter] para buscar...

[F2] Buscar aquí... puede usar +

| Nro. Interno | Nombre       | Zona     | Localidad | Actividad  | Categoria | Reg. IVA.        |
|--------------|--------------|----------|-----------|------------|-----------|------------------|
| 102          | PLAZA PUEBLO | SIN ZONA | POSADAS   | CARNICERIA | CLIENTES  | Responsable I... |

Total de registros: 1

**Datos**

**Principal**

Num. Int.: 102  
Numero: 102  
Actividad: CARNICERIA  
Zona: SIN ZONA  
Telefono:   
Web:   
Reg. IVA: Responsable Inscripto  
Reg. IIBB: Normal 3.31

Razon Social: PLAZA PUEBLO  
Nombre Fantasia: PLAZA PUEBLO  
Domicilio: BELGRANO 1867  
Localidad: POSADAS  
Otro Nro.: \*\* NULL \*\*  
Mails:   
Identificador: CUIT  
Alicuo. IIBB: Alicuota Genérica

Tipo: Clientes  
Categoria: CLIENTES  
Barrio:   
Provincia: MISIONES  
Representante:   
Responsable:   
N° IIBB:   
Reg. Municipal.: Alquiler de Bienes Muebles o Inmueble

Agregar Modificar Eliminar Imprimir Validar Insc. Aceptar Cancelar Salir

En la parte superior vemos ciertos filtros que podemos activar para hacer una búsqueda de ciertos registro o registros de la tabla.

Una vez configurados los filtros debemos presionar **Buscar**. A continuación figuran los **Datos** traídos por el sistema, y posterior a eso, los datos completos específicos del registro donde estamos parados. Debajo vemos ciertos botones con los cuales realizamos acciones sobre estos datos: **Agregar, Modificar, Eliminar, Imprimir, Validar Inscripción en Afip**.

Al momento de dar de alta un Cliente, debemos tener en cuenta que ciertos datos son obligatorios y otros no.

A continuación, agregamos un video informativo sobre el manejo del ABM Clientes y Proveedores.

<https://www.youtube.com/embed/OPLPpkZXvg4?feature=youtu>



# Gestión de Clientes - Categorías

IsfZSLibro Área Ventas.png

En este Caso de Uso, tenemos la posibilidad de **Agregar, Modificar, Eliminar o Imprimir** las **Categorías** de los Clientes. Estas categorías están relacionadas a las Listas de Precios con que podemos facturarles a los clientes. Al momento de crear una Categoría, ya podemos asignarla a los clientes. A su vez, podemos relacionarla a ciertas listas de precios.

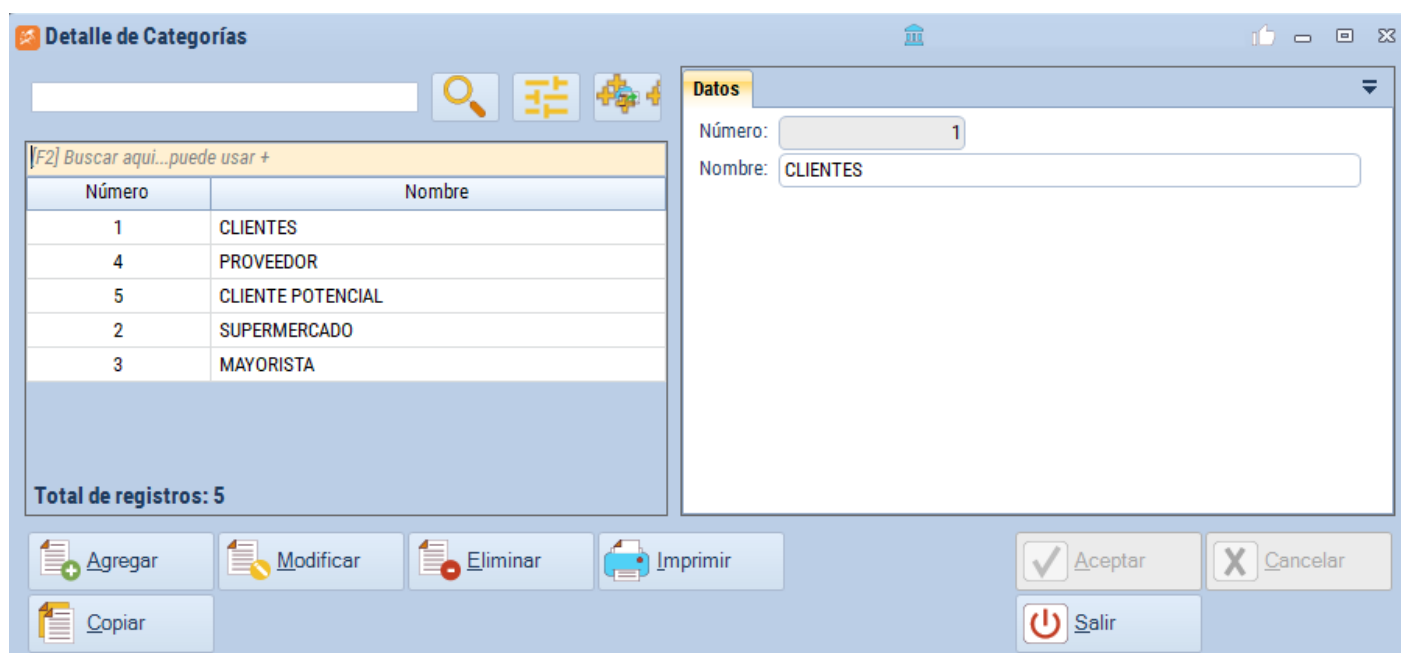

**Detalle de Categorías**

Buscar aquí... puede usar +

| Número | Nombre            |
|--------|-------------------|
| 1      | CLIENTES          |
| 4      | PROVEEDOR         |
| 5      | CLIENTE POTENCIAL |
| 2      | SUPERMERCADO      |
| 3      | MAYORISTA         |

Total de registros: 5

**Datos**

Número: 1

Nombre: CLIENTES

Agregar Modificar Eliminar Imprimir Copiar

Aceptar Cancelar Salir

A continuación, un video instructivo sobre categorías de Clientes:

<https://www.youtube.com/embed/R2NqrA7-cXQ>



# Listas de Precios - Consulta de Listas de Precios

QpLibro Área Ventas 2.png

En la opción **Consulta de Listas de Precios**, veremos un buscador con filtros para consultar las listas, Podemos ingresar la categoría y nos muestra todas las listas relacionadas en un menú desplegable para escoger. Además podemos filtrar la búsqueda por proveedor, cliente, artículo, modelo, marca, rubro, subrubro, etc.

Luego esta búsqueda se puede imprimir en forma de listado o divididos los artículos por subrubro.

Consulta de Lista de Precios

Filtros Generales

Lista Precio

VENTA AL PUBLICO

Proveedor

presione [enter] para buscar...

Artículo

presione [enter] para buscar...

Descripción Art.

N° Serial

C/Stock Disponible

<

Categoría

presione [enter] para buscar...

Cliente

presione [enter] para buscar...

Modelo

presione [enter] para buscar...

Rubro

presione [enter] para buscar...

Rubro D-H

Ver S/Excepciones en L.Precio.

Con Stock Físico

Ocultar Marca

☒

Ocultar SubRubro

☒

Mueve Stock

☒

Moneda

Pesos

Limpiar Filtros

Buscar

[F2] Buscar aquí...puede usar +

| Artículo | Descripción                  | Disp.    | Precio s/IVA  | Precio c/IVA  |
|----------|------------------------------|----------|---------------|---------------|
| 1        | 1/2 RES NOVILLO N            | 0,00     | \$ 100.552,94 | \$ 111.111,00 |
| 10       | (1/2) VACA MCV D E           | 0,00     | \$ 0,00       | \$ 0,00       |
| 1000     | 1/2 RES S/R&L VA             | 0,00     | \$ 2.010,86   | \$ 2.222,00   |
| 1001     | BIFE ANGOSTO S/C 3.2/4 KGS H | 0,00     | \$ 0,00       | \$ 0,00       |
| 10011    | CORTE AMERICANO O            | 0,00     | \$ 194,56     | \$ 214,99     |
| 10012    | MOLIDA ESPECIAL 26           | -1460,37 | \$ 285,06     | \$ 314,99     |
| 10013    | PUCHERO 26                   | -2633,18 | \$ 18,10      | \$ 20,00      |
| 10014    | CORTE ESPECIAL 26            | -3100,61 | \$ 190,04     | \$ 209,99     |
| 10015    | MILANESA DE CARNE PREMIUM    | -1501,72 | \$ 136,36     | \$ 164,99     |
| 10016    | POLLOS FRIAR                 | -8546,43 | \$ 81,44      | \$ 89,99      |
| 10017    | POLLO DE EXPORTACION         | 0,00     | \$ 9,95       | \$ 11,00      |
| 10018    | ALITA                        | 0,00     | \$ 28,50      | \$ 31,49      |

2263 registros

Precios por Listas en Pesos

[F2] Buscar aquí...puede usar +

| Lista                | Factor | Sin IVA       | Con IVA       |
|----------------------|--------|---------------|---------------|
| MAYORISTA -DIST-     | 2,0000 | \$ 0,00       | \$ 0,00       |
| SUPERMERCADOS -DIST- | 1,0000 | \$ 0,00       | \$ 0,00       |
| VENTA AL PUBLICO     | 1,0000 | \$ 100.552,94 | \$ 111.111,00 |
| LISTA6               | 1,0000 | \$ 0,00       | \$ 0,00       |
| LISTA P              | 2,0000 | \$ 0,00       | \$ 0,00       |

Impr. Listado

Imp. Agrupado

Salir

Listo. (00:32.429)

localhost

C:\Users\Usuario\Documents

sysamos

20.2.18.2153

# Listas de Precios - ABM

## Listas

[OpLibro Área Ventas 2.png](#)

Al ingresar al Caso de Uso **Listas de Precios**, veremos una serie de listas de precios que podemos relacionar con la categoría creada.

**Detalle de Listas de Precios**

[F2] Buscar aquí...puede usar +

| Número | Descripción          |
|--------|----------------------|
| 1      | MAYORISTA -DIST-     |
| 2      | SUPERMERCADOS -DIST- |
| 3      | VENTA AL PUBLICO     |
| 6      | LISTA6               |

Total de registros: 4

**Datos**

Número: 1

Descripción: MAYORISTA -DIST-

Categoría: MAYORISTA

Factor: 2

Diaven: 0

☐ Facsub

Valdes: 01/01/0001

Valhas: 01/01/0001

**Acciones:**

Si nos paramos en una lista y presionamos **Modificar** vamos a poder asignársela a una categoría. Si presionamos **Agregar**, podemos crear una nueva lista, agregarla a una categoría, determinando también el factor, día de vencimiento, período de validez.

Una vez que la categoría tiene asignada una o varias listas de precios, no podrá eliminarse por tener elementos de otra u otras tablas relacionados. Esto es así con todas los registros tablas relacionadas.

A continuación veremos un video sobre este tema:



<https://www.youtube.com/embed/51Qf4pZvh-E>

# Listas de Precios - ABM

## Descuentos

OpLibro Área Ventas 2.png

En la pestaña **ABM Descuentos** , se pueden ingresar descuentos especiales, configurados de muy diversa manera

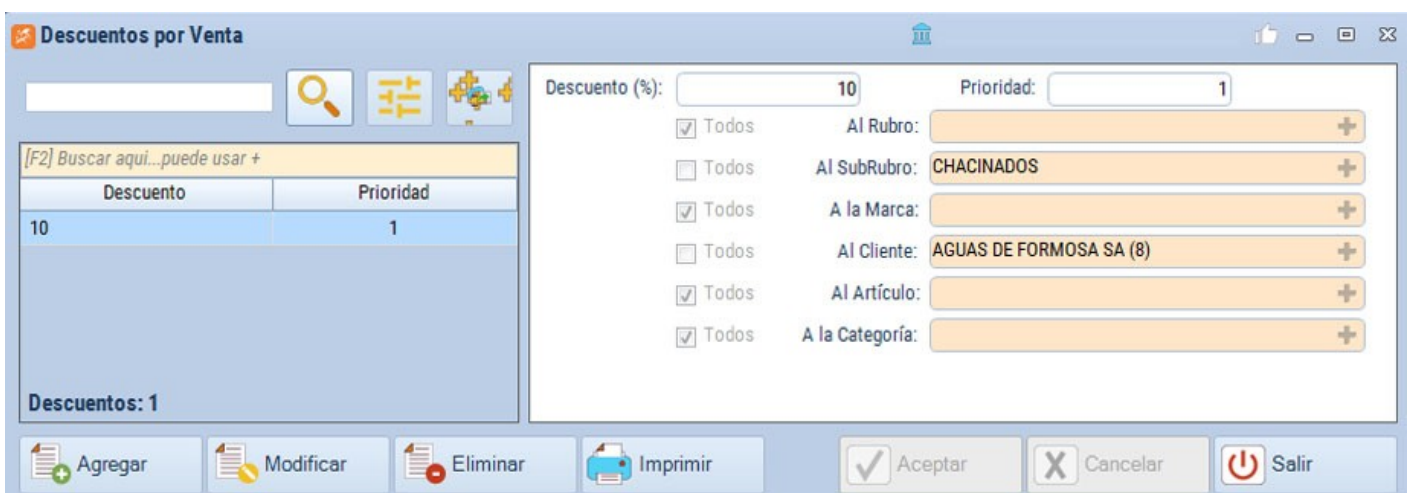

| Descuento | Prioridad |
|-----------|-----------|
| 10        | 1         |

Descuentos: 1

Descuento (%): 10      Prioridad: 1

☒ Todos      Al Rubro:

☐ Todos      Al SubRubro: CHACINADOS

☒ Todos      A la Marca:

☐ Todos      Al Cliente: AGUAS DE FORMOSA SA (8)

☒ Todos      Al Artículo:

☒ Todos      A la Categoría:

Agregar    Modificar    Eliminar    Imprimir    Aceptar    Cancelar    Salir

En esta ventana podemos **Agregar, Modificar, Eliminar, Imprimir** descuentos configurados por un usuario con acceso, de acuerdo a un determinado **Rubro, Subrubro, Marca, Cliente, Artículo o Categoría.**

En la parte superior del lado derecho ingresamos el **Porcentaje de descuento** y la **Prioridad** que tiene ese descuento: por ejemplo si una marca determinada tiene un descuento para todos los cliente, pero un producto en particular de esa marca tiene otro descuento para cierto cliente, se determina a qué descuento se le va a dar prioridad.

Este descuento quedará registrado al momento de hacer la factura.

Veremos a continuación, un video informativo:

[https://www.youtube.com/embed/tTc5CA\\_6dRQ](https://www.youtube.com/embed/tTc5CA_6dRQ)

# Gestión de Comprobantes - Consulta de Comprobantes

Libro Área Ventas 3.jpg

En la ventana de **Consulta de Ventas**, veremos una serie de filtros donde podemos buscar un comprobante determinado. En este caso será un comprobante de tipo Venta, pero este filtro también puede ser configurado de acuerdo a lo que busquemos

Los comprobantes respaldan todas las transacciones que realiza la empresa, por lo que es muy importante registrarlos correctamente para que Sabio Go funcione con eficiencia.

Los comprobantes pueden ser de diversos **tipos**: Venta, Compra, Pago, Cobros, etc. Poseen un código de tres letras y una descripción, que se configura de acuerdo a la jerga de cada empresa. A su vez estos comprobantes pueden pertenecer a dos **Grupos** diferentes: los Contables y los No contables. Los primeros son los que registran variación del Patrimonio de la Empresa, los segundos no. Por ejemplo, una factura de venta registra la entrada de fondos a las cuentas de la empresa, es Contable. Mientras que un pedido de mercadería no refleja movimiento de dinero, es sólo una intención de compra.

Cuando realizamos una búsqueda de comprobantes, podemos hacerlo a través de diferentes Filtros. Estos filtros se agrupan en:

**Filtros Principales:** Tipo, Artículo, Sucursal, Comprobante, Cliente, Forma de Pago, Grupo, Vendedor, Número, fechas (Desde-Hasta), si está Aplicado a otro comprobante, etc. Una vez configurados los filtros presionamos Buscar. En la pantalla inferior veremos los resultados de la búsqueda.

**Otros Filtros**, nos brinda más posibilidades de búsqueda: por Unidad de Negocio, Nro. de Asiento, Estado, Observaciones, Categoría, Centro de Costo, Provincia, Fecha de Ingreso, moneda, Transporte, Chofer, Vehículo, con CAE, sin CAE, medios de pago, etc. Estos filtros se usarán dependiendo el tipo de comprobante que busquemos. Por ejemplo una factura no tiene datos de transporte, por lo que sería inútil configurar este filtro para este ítem

# Consulta de Comprobantes

Filtros Principales

Otros Filtros

☒ Tipo: Ventas  
☒ Comprobante: Cotización (COT)  
Grupo: Todos  
Fechas: Fecha de Emisión  
Filtrar: Todos, no filtrar

☐ Artículo: presione [enter] para buscar...  
☐ Cliente: presione [enter] para buscar...  
☐ Vendedor: CAJA  
☒ Desde: 24/02/2020  
☐ Hasta: 24/02/2020

☐ Sucursal: C.C. GUTNISKY  
☐ F.Pago: Contado  
☐ Let/Boc/N\*: 0  
☐ Ver Aplicado.  
☐ Ver No Aplicado.

<< < Hoy Mes > >> Limpiar Filtros

[F2] Buscar aquí... puede usar +

| Fecha | Com. | Nº.Comprobante | Nombre | S | Monto | Saldo | Observaciones |
|-------|------|----------------|--------|---|-------|-------|---------------|
|-------|------|----------------|--------|---|-------|-------|---------------|

Totales

Cantidad: 0    Monto Total: \$ 0,00    Saldo Total: \$ 0,00

Detalle

Aplicaciones

Asiento

RelImprimir

Imprimir

Anular/Rec.

Eliminar

Modificar

Salir

Con los botones de la parte inferior tenemos la posibilidad de ver los detalles del comprobante, las **Aplicaciones** del mismo, es decir si esta relacionado con otro comprobante, como ser la factura de una compra se suele aplicar al remito de entrega de dicha mercadería. El **Asiento** es el numero de transacción con el que está registrada contablemente la operación. Presionando el botón **Reimprimir** podemos ver el comprobante a imprimir, o como un archivo de Excel, o podemos enviarlo por mail a nuestros clientes.

Vista Previa

Imprimir Guardar de 1 Cerrar

LOGO

**B**  
Código 6

**FACTURA ELECTRONICA**  
Número: 0027 00000003  
Fecha: 06/11/2019  
F. Vendimiento: 06/11/2019  
Forma Pago: Contado  
Inicio Actividades: 01/06/2009  
Nro. IIBB.:

|              |                  |      |          |           |         |
|--------------|------------------|------|----------|-----------|---------|
| Razón Social | CONSUMIDOR FINAL |      |          |           |         |
| Domicilio    | -                |      |          |           |         |
| Localidad    | CORDOBA          | C.P. |          | Provincia | CORDOBA |
| Cond.IVA     | Consumidor Final | CUIT | 11111111 |           |         |

|            |         |      |          |
|------------|---------|------|----------|
| Transporte | CUIT    | Hora | 15:46:46 |
| Domicilio  | Patente |      |          |

| Código | Descripción                         | Unidades | Kilos | Bonif. | Precio      | SubTotal    |
|--------|-------------------------------------|----------|-------|--------|-------------|-------------|
| *562   | SALCHICHA VIENA 9X12 750GS NY (562) | 2,00     | 0,00  | 0,00   | \$ 1.180,99 | \$ 2.361,98 |
|        |                                     | 2,00     | 0,00  |        |             | 2.361,98    |

Página 1 de 1

100%

Enviar Excel Salir

Para ello debemos cargar la dirección de mail, determinar el formato en que vamos a enviar el comprobante, presionar Adquirir y luego enviarlo. previamente debemos configurar el mail de la empresa para que sea enviado desde esta dirección. Para verificar la cuenta de la Empresa, vamos a la pestaña Cuenta y vemos la configuración de la misma.

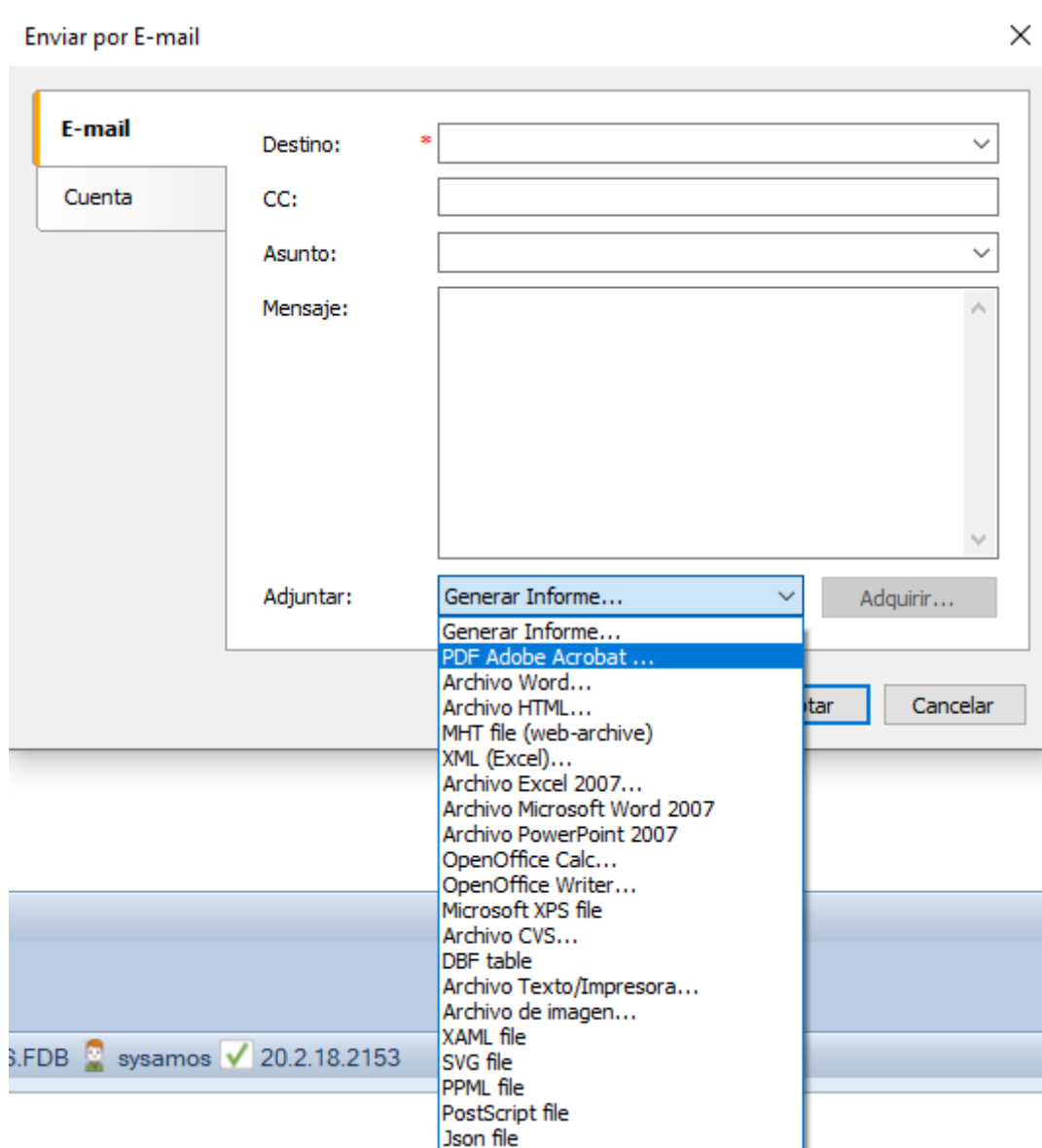

[Presione aquí para obtener instrucciones de cómo configurar el mail de la empresa](#)

A continuación, un video Informativo:

<https://www.youtube.com/embed/5qDIDKPRKqw?t=286s>





# Gestión de Comprobantes - Comprobantes Contables

[Libro Área Ventas 3.jpg](#)

En la pestaña de **Facturación**, vemos todos los comprobantes relacionados con la venta que podemos realizar. Estos comprobantes son contables, es decir que modifican las cuentas de la Empresa.

Las operaciones usuales son **Factura Electrónica**, que se realiza por compras mayoristas, por lo general. Es un comprobante digital funcional y legalmente equivalente a la factura en formato papel, que la reemplaza en la mayoría de las operaciones de quienes estén obligados u opten por su utilización.

Este medio de facturación permite la gestión, almacenamiento e intercambio de comprobantes por medios electrónicos o digitales sin necesidad de su impresión

Al momento de ingresar el cliente, aparecen los comprobantes donde se puede aplicar esta factura (configurados previamente). En este caso trae un pedido y un remito. Seleccionamos con un tilde verde el comprobante donde aplicar la factura.

[Libro Factura Electrónica.jpg](#)

Al presionar Aceptar, se cargan los datos del comprobante en la factura.

**FAM-FACTURA MANUAL (Contable)(Ventas) - Usuario: Soporte -**

**Cuenta Corriente**

Nombre: **PLAZA PUEBLO (102)**

Domicilio: **BELGRANO 1867**

Cond.IVA: **Responsable Inscripto CUIT**

Saldo: **\$ 0,00** Límite: **Sin Límite.**

**FAM-Factura Manual**

Fecha: **02/03/2020**

F.Venc.: **02/03/2020**

F.Pago: **Cuenta Corriente.**

Lista: **MAYORISTA -DIST-**

Número: **A 4 1160**

Caja: **CAJA MAYORISTA 12/13**

Recalcular precios

| Código | Cantidad | Descripción                          | Lista            | P.U.Final  | Dto.   | IVA   | Subtotal |
|--------|----------|--------------------------------------|------------------|------------|--------|-------|----------|
| 10456  | 30,0000  | UNTABLE SA (10456)                   | VENTA AL PUBLICO | 21,7800    | 0,0000 | 21,00 | 653,40   |
| 666    | 1,0000   | SALCHICHA FRIAR L 8X12 X890 GS (666) | VENTA AL PUBLICO | 1.651,9996 | 0,0000 | 21,00 | 1.652,00 |
| 444    | 2,0000   | HIGADOS EN CAJA (444)                | VENTA AL PUBLICO | 85,9999    | 0,0000 | 10,50 | 172,00   |

Total de líneas: 3 - Total de productos: 33

**General**

Eventos

Moneda: **Pesos**

Tasa: **1**

Perc.IIBB: **50,3433**

Perc.Gan.: **0**

Observación: **RE1-4-1160**

**Totales**

Neto: **\$ 2.060,94**

No Gravado: **\$ 0,00**

Dto: **0 %** **\$ 0,00**

IVA 1: **21 %** **\$ 400,11**

IVA 2: **10,5 %** **\$ 16,34**

Tarjeta: **\$ 0,00**

Efectivo: **\$ 0,00**

Total: **\$ 2.527,74**

☒ Aceptar ☐ Cancelar

En la parte inferior vemos el comprobante donde fue aplicada la factura. La cuenta fue pagada en **Cuenta Corriente**. Si hubiéramos optado por la opción de pago de Contado, en la parte inferior aparecen otras pestañas que debemos atender:

Para pago de **Contado**, en la pestaña Efectivo figuran los datos de la cuenta donde ingresará el dinero, la descripción de la misma y el dinero a ingresar (el total o una parte de la compra).

| General  | Cuenta       | Descripción                | Monto  |
|----------|--------------|----------------------------|--------|
| Efectivo | 101010010013 | Caja ENCARGADO SUC. ITALIA | 0,0000 |
| Tarjetas |              |                            |        |
| Eventos  |              |                            |        |

Si el pago fuera con tarjeta, se colocan los datos de la tarjeta, el cupón y titular se completan solos. Al monto lo ingresamos, ya sea que cubra toda la compra o una parte. Por ejemplo, la otra podría ser en efectivo

| General  | Tarjeta | Nro.Cupón | Nro.Lote | Titular | Tel. | Tipo | Monto |
|----------|---------|-----------|----------|---------|------|------|-------|
| Efectivo | *       |           |          |         |      |      |       |
| Tarjetas |         |           |          |         |      |      |       |
| Eventos  |         |           |          |         |      |      |       |

Una vez corroborados los datos, presionamos Aceptar y se cierra el comprobante.

La **Facturación Fiscal** es en su funcionamiento igual que la Electrónica, sólo que se usa mas frecuentemente para facturar a Consumidores finales. Es la que usamos con la pantalla de Punto de Venta Rápido.

La facturación fiscal se hace con un **controlador fiscal**. Al sistema se conectan estos aparatos que guardan la información de todos los comprobantes de venta realizado en una determinada computadora, para luego pasar esta información al AFIP. A su vez estos controladores poseen una impresora que saca los tickets de compra que son entregados a los clientes, También realiza informes de ventas, como el comprobante Z, que refleja las ventas, cantidad de tickes en un turno de caja determinado, o la cinta testigo, copia fiel de todos los tickets emitidos.

Siempre se recomienda al momento de cerrar un turno de caja en el sistema, sacar del controlador un **informe Z** para controlar que las ventas registradas en el sistema coincidan con las registradas en el controlador. De esta forma el sistema se mantiene fiel a la realidad del movimiento contable de la empresa. Además, si llega a haber discrepancias por algún motivo técnico o error en el uso del sistema, es mas fácil encontrar el error y solucionarlo en el momento.

También se pueden realizar **Facturas Manuales**. En ocasiones se utilizan para registrar operaciones que se grabaron en la controladora fiscal pero no lo hicieron en el sistema, por lo general por problemas de conectividad entre la computadora y el controlador. En este caso debemos ingresar el numero de comprobante correspondiente al del ticket y realizar la facturación.

A continuación veremos un video sobre el procedimiento de facturación:

<https://www.youtube.com/embed/c3YPSD3FaLI>

Para la realización de **Notas de Crédito**, el procedimiento es similar, solo que el monto ingresado se resta de la cuenta Caja, tiene el efecto de anulación de la factura.

También se puede hacer una **Nota de Crédito** desde la Consulta de ventas. Si ingresamos a esta pestaña, filtramos la búsqueda hasta encontrar la factura a la que queremos hacerle la Nota de Crédito, y parados sobre ella presionamos el botón **Hacer NCM**. En seguida se abre la pantalla de Nota de Crédito con el titular y los productos ya cargados para cerrar el comprobante.

**Consulta de Comprobantes**

**Filtros Principales**

- Tipo: Ventas
- Comprobante: Factura Fiscal (FAC)
- Grupo: Todos
- Fechas: Fecha de Emisión
- Filtrar: Todos, no filtrar

**Artículo:** presione [enter] para buscar...  
**Cliente:** presione [enter] para buscar...  
**Vendedor:** CAJA  
**Desde:** 14/02/2020  
**Hasta:** 14/02/2020

**Sucursal:** CENTRAL  
**F.Pago:** Contado  
**Let/Boc/N°:** 0 0  
☐ Ver Aplicado.  
☐ Ver No Aplicado.

**[F2] Buscar aquí... puede usar +**

| Fecha      | Com. | Nº Comprobante  |
|------------|------|-----------------|
| 14/02/2020 | FAC  | B-0010-00249025 |
| 14/02/2020 | FAC  | B-0011-00197744 |
| 14/02/2020 | FAC  | B-0010-00249026 |
| 14/02/2020 | FAC  | B-0011-00197745 |
| 14/02/2020 | FAC  | B-0010-00249027 |
| 14/02/2020 | FAC  | B-0011-00197746 |
| 14/02/2020 | FAC  | B-0010-00249028 |
| 14/02/2020 | FAC  | B-0011-00197747 |
| 14/02/2020 | FAC  | B-0010-00249029 |
| 14/02/2020 | FAC  | B-0011-00197748 |
| 14/02/2020 | FAC  | B-0010-00249030 |
| 14/02/2020 | FAC  | B-0011-00197749 |
| 14/02/2020 | FAC  | B-0010-00249031 |
| 14/02/2020 | FAC  | B-0011-00197750 |
| 14/02/2020 | FAC  | B-0010-00249032 |
| 14/02/2020 | FAC  | B-0010-00249033 |

**Buscar...**

| Código | Descripción                 |
|--------|-----------------------------|
| COT    | Cotización                  |
| FCM    | FACTURA ELECTRONICA         |
| FAC    | FACTURA FISCAL              |
| FAM    | FACTURA MANUAL              |
| NCM    | Nota de Crédito Electrónica |
| NCF    | Nota de Crédito Fiscal      |
| NMA    | Nota de Crédito Manual      |
| NDB    | Nota de Débito Electrónica  |
| NDI    | Nota de Débito Interna      |
| PED    | Pedido Clientes             |
| PTA    | Presentación Tarjetas       |
| PRE    | Presupuesto Clientes        |
| REE    | Remito Carnico              |

**Saldo** \$ 0,00  
**Observaciones**

**Totales**

Cantidad: 421 Monto Total: \$ 513.676,46 Saldo Total: \$ 0,00

**Hacer NCM** **Hacer Otro** **Salir**

También podemos presionar el botón **Hacer Otro**, y se nos abre una ventana con todos los posibles comprobantes a realizar con los mismos datos de titular y productos. Nos paramos sobre la opción elegida y presionamos Enter para que se abra la ventana del comprobante.

El **Ajuste de Crédito o Débito** es un comprobante interno que se utiliza cuando recién se implementa el sistema. Es una forma de actualizar los saldos de las cuentas corrientes de los

clientes sin tener que cargar manualmente todos los comprobantes.

[Libro Ventas-Ajuste-Crédito-Cliente.jpg](#)

# Gestión de Comprobantes - No Contables

[Libro Área Ventas 3.jpg](#)  
Image not found. File type: unknown

Los **Comprobantes No Contables** son aquellos que no generan movimientos en las cuentas contables, y pueden o no generar movimiento de Stock. Estos pueden ser Pedidos de mercadería, Cotizaciones, Remitos, etc.

Estos que mencionamos son los mas comunes, aunque puede haber otros, y estar configurados de manera diferente. Una **Cotización** es una lista de ciertos artículos con su precio de venta, dependiendo la lista de precios utilizada, del destinatario de dicha cotización. Se hace a pedido del cliente.

[Libro Cotización.jpg](#)  
Image not found. File type: unknown

Por lo general es el primer comprobante que se genera en el circuito administrativo. Se completa de manera similar a los otros documentos, y al final se nos da la opción de imprimirla.

Los **Pedidos** de Clientes se completan de manera similar que los otros comprobantes. Luego de cargar los datos del cliente y los artículos, abajo podemos agregar en la pestaña de Datos alguna observación importante en el campo Atención. También se pueden configurar tablas de Transporte, Chofer y Vehículo de ser necesario.

**PED-Pedido Clientes (NO Contable)(Ventas) - Usuario: Soporte**

**Cuenta Corriente**
Nombre: **PLAZA PUEBLO (102)** +  
Domicilio: BELGRANO 1867  
Cond.IVA: Responsable Inscripto CUIT  
Saldo: 0 Límite: Sin Límite.

**PED-Pedido Clientes**
Fecha: 01/03/2020 Talonario: Pedido Clientes  
F.Venc.: 01/03/2020 Número: X 3 3  
Lista: MAYORISTA -DIST- Vendedor: CAJA +

Recalcular precios

| Código | Cantidad | KG | Stk | Descripción | P.Unitario | Dto. | IVA | Subtotal |
|--------|----------|----|-----|-------------|------------|------|-----|----------|
| *      |          |    |     |             |            |      |     |          |

**General**  
Eventos

**Datos**
Atención:  ...  
Moneda: Pesos Tasa: 1  
Transporte: presione [enter] para buscar... + Chofer: presione [enter] para buscar... + Vehículo: presione [enter] para buscar... +  
Observación: -

**Totales**
Neto:   
No Gravado:   
Dto:   
IVA 1:   
IVA 2:   
Total:

☒ Aceptar
☐ Cancelar

Cuando ingresamos el cliente, nos va a traer las cotizaciones que existan a nombre de ese cliente para que elijamos a qué comprobante **Aplicar** el pedido. Esto quiere decir que el pedido queda relacionado con un documento previo, Incluso si el pedido no se hace por el total de la mercadería. En caso de querer aplicarlo, tildamos la casilla y presionamos aceptar para que se carguen los datos en el pedido





**PED-Pedido Clientes (NO Contable)(Ventas) - Usuario: Soporte**

**Cuenta Corriente**  
Nombre: **PLAZA PUEBLO (102)**  
Domicilio: **BELGRANO 1867**  
Cond.IVA: **Responsable Inscripto CUIT**  
Saldo:  Límite:

**PED-Pedido Clientes**  
Fecha:   
F.Venc.:   
Lista: **MAYORISTA -DIST-**  
Número: **X**    
Vendedor: **CAJA**

| Código | Cantidad | KG    | Descripción                          | P.Unitario | Dto.   | IVA   | Subtotal |
|--------|----------|-------|--------------------------------------|------------|--------|-------|----------|
| 10456  | 0,00     | 30,00 | UNTABLE SA (10456)                   | 18,0000    | 0,0000 | 21,00 | 540,00   |
| 666    | 1,00     | 7,12  | SALCHICHA FRIAR L 8X12 X890 GS (666) | 1365,2889  | 0,0000 | 21,00 | 1365,29  |
| 444    | 0,00     | 2,00  | HIGADOS EN CAJA (444)                | 77,8280    | 0,0000 | 10,50 | 155,66   |

**General**  
Atención:   
Moneda: **Pesos** Tasa:   
Transporte: **Transporte Andino** Chofer: **Juan Perez** Vehículo: **LLL333**  
Observación: **COT-1-13 (-)**

**Totales**  
Neto: **\$ 2.060,94**  
No Gravado: **\$ 0,00**  
Dto:    
IVA 1:    
IVA 2:    
**Total: \$ 2.477,40**

☒ Aceptar
☐ Cancelar

Debajo debemos completar los datos del transporte que llevará ese pedido en las tablas correspondientes.

En caso de tener que hacer un nuevo pedido por el saldo de la mercadería de la misma cotización, al ingresar el nombre del cliente volveremos a optar por la misma cotización. Allí solo figurará el saldo de la cotización

La opción de aplicación de un comprobante a otro es configurable. Depende de la forma en que trabaje cada empresa.

Al realizar un **Remito**, si cargamos los datos del cliente, podemos hacer que el sistema nos traiga todos los pedidos pendientes del mismo. (Comprobantes aplicados)

**Comprobantes para Aplicar**

| Producto  | Descripción                          | Precio.U. | Cantidad | Saldo | Aplica |
|---|--------------------------------------|-----------|----------|-------|--------|
| <b>Comprobante: PED - Pedido Clientes (6 items)</b>         |                                      |           |          |       |        |
| Número: X-0003-00000003 - 02/03/2020 COT-1-13 (-) (3 items) |                                      |           |          |       |        |
| 10456   | UNTABLE SA (10456)                   | 18,00     | 30,00    | 30,00 | 0,00   |
| 666   | SALCHICHA FRIAR L 8X12 X890 GS (666) | 1365,29   | 1,00     | 1,00  | 0,00   |
| 444   | HIGADOS EN CAJA (444)                | 77,83     | 2,00     | 2,00  | 0,00   |
| Número: X-0003-00000004 - 02/03/2020 COT-1-13 (-) (3 items) |                                      |           |          |       |        |
| 10456   | UNTABLE SA (10456)                   | 18,00     | 70,00    | 70,00 | 0,00   |
| 666   | SALCHICHA FRIAR L 8X12 X890 GS (666) | 1365,29   | 1,00     | 1,00  | 0,00   |
| 444   | HIGADOS EN CAJA (444)                | 77,83     | 3,00     | 3,00  | 0,00   |

**Totales**

Cantidad Total: 0 Cantidad Líneas: 0 Importe Total: \$ 0,00

Si tildamos un pedido, se cargan los datos automáticamente en el Remito.

**RE1-Remito Transito Mayorista (NO Contable)(Ventas) - Usuario: Soporte -**

**Cuenta Corriente**

Nombre: PLAZA PUEBLO (102)

Domicilio: BELGRANO 1867

Cond.IVA: Responsable Inscripto CUIT

Saldo: 0 Límite: Sin Límite.

**RE1-Remito Transito Mayorista**

Fecha: 02/03/2020 Talonario: Remito Transito

F.Venc.: 02/03/2020 Número: X 4 1160

Lista: VENTA AL PUBLICO Vendedor: CAJA

| Código | Cantidad | Descripción                          | Lista            | P.Unitario | Dto.   | IVA   | Subtotal |
|--------|----------|--------------------------------------|------------------|------------|--------|-------|----------|
| 10456  | 30,00    | UNTABLE SA (10456)                   | VENTA AL PUBLICO | 18,0000    | 0,0000 | 21,00 | 540,00   |
| 666    | 1,00     | SALCHICHA FRIAR L 8X12 X890 GS (666) | VENTA AL PUBLICO | 1.365,2889 | 0,0000 | 21,00 | 1.365,29 |
| 444    | 2,00     | HIGADOS EN CAJA (444)                | VENTA AL PUBLICO | 77,8280    | 0,0000 | 10,50 | 155,66   |

Total de líneas: 3 - Total de productos: 33

**General**

Atención:

Moneda: Pesos Tasa: 1

Observación: PED-3-3 (COT-1-13 (-))

**Totales**

Neto: \$ 2.060,94

No Gravado: \$ 0,00

Dto: 0 % \$ 0,00

IVA 1: 10,5 % \$ 16,34

IVA 2: 21 % \$ 400,11

Total: \$ 2.477,40

Los datos del transporte ya fueron cargados en el pedido, aunque lo más común es que estos datos figuren en el Remito. Eso es totalmente configurable a pedido del cliente,

Observemos como en la parte inferior del remito, en las Observaciones, vemos las aplicaciones de los comprobantes (COT=>PED=>RE1) que nos permite hacer un seguimiento de una venta determinada en sus diferentes instancias. (**Trazabilidad**)

# Vendedores y Comisiones

Libro Área Ventas 4.jpg

A través de esta pestaña accedemos al **ABM de Vendedores**. Aquí completamos diversos campos de acuerdo a la necesidad de la empresa. Esta tabla nos permite hacer el cálculo de comisiones por venta de los vendedores.

The screenshot shows a software window titled "Detalle de Vendedores". It features a search bar at the top left, a table of vendors, and a "Datos" (Data) form on the right. The table has columns for "Número" and "Nombre". The "Datos" form includes fields for "Número", "Nombre", "Formu1", "Formu2", "Factor", "Usuari", "Categoría", "Fecing", "Tarea", "Produc", and "Zona". At the bottom, there are buttons for "Agregar", "Modificar", "Eliminar", "Imprimir", "Copiar", "Aceptar", "Cancelar", and "Salir".

| Número | Nombre     |
|--------|------------|
| 1      | CAJA       |
| 2      | VENDEDOR 1 |
| 3      | VENDEDOR 2 |
| 4      | VENDEDOR 3 |

Total de registros: 4

**Datos**

Número: 1

Nombre: CAJA

☐ Deshab

Formu1:

Formu2:

Factor: 0

Usuari: 0

Categoría:

Fecing: ☒ 13/04/2011

Tarea:

Produc:

Zona:

Agregar Modificar Eliminar Imprimir

Copiar

Aceptar Cancelar

Salir

**Datos**

Número: 2

Nombre: VENDEDOR 1

☐ Deshab

Formu1:

Formu2: NETO \* 0.1

Factor: 0

Usuari: 0

Categoría:

Fecing: ☒ 01/01/2013

Tarea: Preventista

Produc:

Zona:

Si al momento de cargar el cliente le asignamos un vendedor, a éste se le podrá imputar una comision por venta cada vez que se le facture o cobre a ese cliente.

También existe la posibilidad de cambiar el vendedor a la hora de hacer la factura, configurando este dato al realizar el comprobante.

Cuando damos de alta un nuevo vendedor, el número de registro se configura automáticamente. Colocamos el nombre, tildamos en Deshab si está inhabilitado.

En **Formu1**, colocamos la formula de la comisión por Atención. es decir, la del vendedor ingresado al realizar la factura

En **Formu2**, cargamos la comisión del vendedor por pertenencia, es decir el que cargamos en el ABM de Clientes.

Factor: podemos cargar un factor para agrandar o achicar la comisión del vendedor.

Los demás datos son a criterio de la empresa.

Esta información se puede consultar en el informe de Liquidación de Comisiones, ingresando un período y un vendedor. Se verifica la comisión del vendedor según el factor ingresado, por lo cobrado en ese período.

Si en el informe figura otro vendedor en la lista , es porque seguramente la factura fue realizada por un vendedor diferente al asignado a ese cliente



# Cobranzas - Consulta de Cobranzas

Libro Área Ventas 5.jpg

En esta pestaña se abre una ventana de **Consulta de Comprobantes** que puede estar limitada a los comprobantes de Cobranzas. Filtramos la búsqueda según los parámetros que necesitemos y presionamos buscar.

**Consulta de Comprobantes**

**Filtros Principales** Otros Filtros

☒ Tipo: **Cobros**

☒ Comprobante: **Recibo (REC)**

Grupo: Todos

Fechas: Fecha de Emisión

Filtrar: Todos, no filtrar

Artículo:

Cliente:

Vendedor: CAJA

Desde: 01/02/2020

Hasta: 29/02/2020

Sucursal: CENTRAL

F.Pago: Contado

Let/Boc/N°: 0 0

☐ Ver Aplicado.

☐ Ver No Aplicado.

**[F2] Buscar aquí... puede usar +**

| Fecha      | Com. | N° Comprobante  | Nombre                                   | S | Monto         | Saldo   | Observaciones |
|------------|------|-----------------|--|---|---------------|---------|---------------|
| 08/02/2020 | REC  | X-0001-00000429 | RECEPCION S.A.S.                         | - | \$ 79.448,65  | \$ 0,00 |               |
| 08/02/2020 | REC  | X-0001-00000430 | COMPAÑIA FINANCIERA PPA-RECEPCION S.A.S. | - | \$ 5.150,58   | \$ 0,00 |               |
| 08/02/2020 | REC  | X-0001-00000431 | RECEPCION S.A.S.                         | - | \$ 115.374,10 | \$ 0,00 |               |
| 08/02/2020 | REC  | X-0001-00000432 | RECEPCION S.A.S.                         | - | \$ 44.096,04  | \$ 0,00 |               |
| 10/02/2020 | REC  | X-0001-00000433 | RECEPCION S.A.S.                         | - | \$ 30.027,20  | \$ 0,00 |               |
| 10/02/2020 | REC  | X-0001-00000434 | RECEPCION S.A.S.                         | - | \$ 61.795,23  | \$ 0,00 |               |
| 10/02/2020 | REC  | X-0001-00000435 | RECEPCION S.A.S.                         | - | \$ 10.000,00  | \$ 0,00 |               |
| 10/02/2020 | REC  | X-0001-00000436 | RECEPCION S.A.S.                         | - | \$ 89.363,57  | \$ 0,00 |               |
| 10/02/2020 | REC  | X-0001-00000437 | RECEPCION S.A.S.                         | - | \$ 37.626,46  | \$ 0,00 |               |
| 11/02/2020 | REC  | X-0001-00000438 | RECEPCION S.A.S.                         | - | \$ 46.814,49  | \$ 0,00 |               |
| 11/02/2020 | REC  | X-0001-00000439 | RECEPCION S.A.S.                         | - | \$ 173.735,00 | \$ 0,00 |               |
| 13/02/2020 | REC  | X-0001-00000440 | RECEPCION S.A.S.                         | - | \$ 8.011,86   | \$ 0,00 |               |
| 13/02/2020 | REC  | X-0001-00000441 | RECEPCION S.A.S.                         | - | \$ 49.651,53  | \$ 0,00 |               |
| 14/02/2020 | REC  | X-0001-00000442 | RECEPCION S.A.S.                         | - | \$ 3.038,37   | \$ 0,00 |               |
| 14/02/2020 | REC  | X-0001-00000443 | RECEPCION S.A.S.                         | - | \$ 3.124,88   | \$ 0,00 |               |
| 14/02/2020 | REC  | X-0001-00000444 | RECEPCION S.A.S.                         | - | \$ 12.000,00  | \$ 0,00 |               |
| 14/02/2020 | REC  | X-0001-00000445 | RECEPCION S.A.S.                         | - | \$ 2.339,25   | \$ 0,00 |               |
| 15/02/2020 | REC  | X-0001-00000446 | RECEPCION S.A.S.                         | - | \$ 28.805,92  | \$ 0,00 |               |

**Totales**

Cantidad: 77 Monto Total: -\$ 3.988.729,51 Saldo Total: \$ 0,00

Detalle Aplicaciones Asiento ReImprimir Imprimir Anular/Rec. Eliminar Modificar Salir

Abajo tenemos una serie de botones que nos permiten acceder a información detallada de un comprobante determinado, ver si está aplicado a otros, ver número de Asiento, Reimprimir Documento, Imprimir listado, Anular, Eliminar o Modificar el Comprobante.





# Cobranzas - Comprobantes

E9YLibro Área Ventas 5.jpg

En la pestaña de **Cobranzas** tenemos la opción de realizar tres tipos de comprobantes: Recibos, Recibos Anticipados y Devolución de Dinero a los Clientes.

En **Recibos** ingresamos los datos del cliente y enseguida se cargan las facturas con saldo. En el campo Aplicar, si presionamos Enter se carga el total del saldo de la factura. Sino, podemos cargar a mano el monto que se vaya a pagar.

REC-Recibo de Cobranza a Cliente (Contable)(Cobros) - Usuario: Soporte -

**Cuenta Corriente** Titular

Nombre: RESTAURANT LA RUEDA (101) +

Domicilio: CORDOBA 28

Cond.IVA: Responsable Inscripto CUIT

Saldo: 4009,27 Límite: Sin Límite.

**REC-Recibo**

Fecha: 28/02/2020

Talonnario: (REC) Recibo de Cobranza a Cliente

Número: X 1 489

Caja: CAJA TESORERIA

| Asiento | Fecha      | Com. | Número          | Monto       | Saldo       | Aplica      | Días | Observaciones |
|---------|------------|------|-----------------|-------------|-------------|-------------|------|---------------|
| 31676   | 28/01/2020 | FCM  | A-0013-00009469 | \$ 2.621,27 | \$ 2.621,27 | \$ 2.000,00 | 31   |               |
| 40070   | 19/02/2020 | FCM  | A-0013-00009790 | \$ 1.388,00 | \$ 1.388,00 | \$ 1.388,00 | 9    |               |

General

Efectivo

Tarjetas

Cheques Terceros

Transferencias

Retenciones

Descuentos

Eventos

| Tarjeta    | Nro.Cupón      | Nro.Lote    | Titular             | Tel.          | Tipo   | Monto       |
|------------|----------------|-------------|---------------------|---------------|--------|-------------|
| MASTERCARD | 20-02-28-11:43 | 0001-0001-3 | RESTAURANT LA RU... | 422531-423502 | PosNet | \$ 1.388,00 |

Totales

Aplicado: \$ 3.388,00

Efectivo: \$ 2.000,00

Tarjeta: \$ 1.388,00

Cheques: \$ 0,00

Transfer.: \$ 0,00

Retenciones: \$ 0,00

Descuentos: \$ 0,00

Total: \$ 3.388,00

Diferencia a imputar \$0,00

✓ Aceptar X Cancelar

En la parte inferior cargamos la forma de pago y cerramos el recibo. Nos da la opción de imprimirlo al final.

El **Recibo Anticipado** es similar, pero no nos trae ninguna factura. Sólo nos permite ingresar un monto de dinero que quedará como saldo a favor en la cuenta del cliente. Primero ingresamos el monto en el campo de la parte superior, y luego la forma de pago en la parte inferior

REA-Recibo Anticipado a Cliente (Contable)(Cobros) - Usuario: Soporte -

**Cuenta Corriente** Titular  
Nombre: RESTAURANT LA RUEDA (101)  
Domicilio: CORDOBA 28  
Cond.IVA: Responsable Inscripto CUIT  
Saldo: 621,27 Límite: Sin Límite.

**REA-Recibo Anticipado**  
Fecha: 28/02/2020  
Alícuota IVA: 0  
Monto total: 1500  
Talonario: (REC) Recibo de Cobranza a Cliente  
Número: X 1 490  
Caja: CAJA MAYORISTA 12/13

| General          | Cuenta       | Descripción          | Monto       |
|------------------|--------------|----------------------|-------------|
| Efectivo         | 101010010004 | Caja Mayorista 12/13 | \$ 1.500,00 |
| Tarjetas         |              |                      |             |
| Cheques Terceros |              |                      |             |
| Transferencias   |              |                      |             |
| Retenciones      |              |                      |             |
| Descuentos       |              |                      |             |
| Eventos          |              |                      |             |

Diferencia a imputar \$0,00

**Totales**  
Aplicado: \$ 1.500,00  
Efectivo: \$ 1.500,00  
Tarjeta: \$ 0,00  
Cheques: \$ 0,00  
Transfer.: \$ 0,00  
Retenciones: \$ 0,00  
Descuentos: \$ 0,00  
Total: \$ 1.500,00

✓ Aceptar ✗ Cancelar

Cuando un cliente con un saldo a favor quiere cancelar una deuda con ese dinero, se hace un recibo y al ingresar el cliente nos figura la factura adeudada y el recibo anticipado. se aplica el monto a la factura y de esta forma se cancela la deuda con el anticipado. Esto sería un recibo **Cancelatorio**

**REC-Recibo de Cobranza a Cliente (Contable)(Cobros) - Usuario: Soporte**

**Cuenta Corriente**

Nombre: **RESTAURANT LA RUEDA (101)**

Domicilio: **CORDOBA 28**

Cond.IVA: **Responsable Inscripto**

Saldo: **-443,13**      Límite: **Sin Límite.**

**REC-Recibo**

Fecha: **28/02/2020**

Talonnario: **(REC) Recibo de Cobranza a Cliente**

Número: **X** **1** **491**

Caja: **CAJA TESORERIA**

| Asiento | Fecha      | Com. | Número          | Monto       | Saldo     | Aplica    | Días | Observaciones |
|---------|------------|------|-----------------|-------------|-----------|-----------|------|---------------|
| 41833   | 28/02/2020 | REA  | X-0001-00000490 | \$ 1.500,00 | \$ 878,73 | \$ 878,73 | 0    |               |
| 41834   | 28/02/2020 | FAM  | A-0001-00000045 | \$ 435,60   | \$ 435,60 | \$ 435,60 | 0    |               |

**General**

Efectivo

Tarjetas

Cheques Terceros

Transferencias

Retenciones

Descuentos

Eventos

**Datos**

Observación:

**Totales**

Aplicado: **\$-443,13**

Efectivo: **\$ 0,00**

Tarjeta: **\$ 0,00**

Cheques: **\$ 0,00**

Transfer.: **\$ 0,00**

Retenciones: **\$ 0,00**

Descuentos: **\$ 0,00**

**Total: \$ 0,00**

☒ Aceptar ☐ Cancelar

A continuación veremos un video informativo sobre las formas en que podemos realizar las cobranzas, y las formas de pago que podemos utilizar

<https://www.youtube.com/embed/3nWKPcRJVTI>

# Informes - Percepciones

Libro Área percepciones.jpg

Esta pestaña nos permite consultar, mediante diversos filtros, las **percepciones realizadas en las ventas a los clientes** en un período determinado.

**Consultas de Percepciones de Ventas**

**Filtros**

Comprobante:  Fecha Desde: 01/02/2020 Fecha Hasta: 29/02/2020

Proveedor:  Incluye Libro Banco: ☐ Per.IVA: ☐ Per.IIBB: ☐ Per.Mun/Gan: ☐

Imprimir Guardar de 7 Cerrar

| Cta.Cte. | Comp.           | Numero     | Fecha     | Neto     | IVA       | Total | Per.IVA. | Per.IBr. | Per.Gan/Mun |
|----------|-----------------|------------|-----------|----------|-----------|-------|----------|----------|-------------|
| FCM      | A-0013-00009676 | 12/02/2020 | 1.667,42  | 175,08   | 1.897,69  | 0,00  | 55,19    | 0,00     |             |
| FCM      | A-0013-00009706 | 14/02/2020 | 1.576,92  | 165,58   | 1.794,70  | 0,00  | 52,20    | 0,00     |             |
| FCM      | A-0013-00009729 | 15/02/2020 | 9.502,37  | 997,75   | 10.814,65 | 0,00  | 314,53   | 0,00     |             |
| FCM      | A-0013-00009637 | 08/02/2020 | 2.734,61  | 287,13   | 3.112,27  | 0,00  | 90,52    | 0,00     |             |
|          |                 |            |           |          |           | 0,00  | 694,63   | 0,00     |             |
| 979-AWVB |                 |            |           |          |           |       |          |          |             |
| FCM      | A-0012-00008451 | 04/02/2020 | 13.416,94 | 1.800,17 | 15.461,21 | 0,00  | 444,10   | 0,00     |             |
| FCM      | A-0013-00009610 | 07/02/2020 | 6.280,09  | 659,41   | 7.147,37  | 0,00  | 207,87   | 0,00     |             |
| FCM      | A-0013-00009715 | 14/02/2020 | 2.823,53  | 295,47   | 3.213,46  | 0,00  | 93,46    | 0,00     |             |
| FCM      | A-0013-00009714 | 14/02/2020 | 5.721,88  | 643,32   | 6.564,59  | 0,00  | 189,39   | 0,00     |             |
| FCM      | A-0013-00009669 | 11/02/2020 | 9.332,58  | 979,92   | 10.621,41 | 0,00  | 308,91   | 0,00     |             |
| FCM      | A-0013-00009668 | 11/02/2020 | 6.321,95  | 663,80   | 7.195,01  | 0,00  | 209,26   | 0,00     |             |
| FCM      | A-0013-00009612 | 07/02/2020 | 3.457,01  | 362,99   | 3.934,43  | 0,00  | 114,43   | 0,00     |             |
| FCM      | A-0012-00008452 | 04/02/2020 | 10.115,61 | 1.062,14 | 11.512,58 | 0,00  | 334,83   | 0,00     |             |
|          |                 |            |           |          |           | 0,00  | 1.902,24 | 0,00     |             |
| 980-GOYA |                 |            |           |          |           |       |          |          |             |
| FAC      | A-0011-00003612 | 01/02/2020 | 3.512,86  | 389,14   | 4.018,27  | 0,00  | 116,28   | 0,00     |             |
|          |                 |            |           |          |           | 0,00  | 116,28   | 0,00     |             |
| 981      |                 |            |           |          |           |       |          |          |             |
| FCM      | A-0013-00009618 | 07/02/2020 | 6.130,15  | 723,85   | 7.056,91  | 0,00  | 202,91   | 0,00     |             |
|          |                 |            |           |          |           | 0,00  | 202,91   | 0,00     |             |
| 982      |                 |            |           |          |           |       |          |          |             |
| FCM      | A-0013-00009724 | 14/02/2020 | 2.868,10  | 301,15   | 3.264,18  | 0,00  | 94,93    | 0,00     |             |
|          |                 |            |           |          |           | 0,00  | 94,93    | 0,00     |             |
| 983      |                 |            |           |          |           |       |          |          |             |
| FAC      | A-0011-00003673 | 15/02/2020 | 2.176,69  | 242,28   | 2.491,02  | 0,00  | 72,05    | 0,00     |             |
| FAC      | A-0011-00003627 | 06/02/2020 | 2.753,62  | 289,13   | 3.133,90  | 0,00  | 91,14    | 0,00     |             |
| FAC      | A-0011-00003641 | 08/02/2020 | 3.144,07  | 438,65   | 3.688,69  | 0,00  | 104,07   | 0,00     |             |

Página 7 de 7

Imprimir Exportar Salir

Se puede filtrar la información generando un listado a la medida de nuestras necesidades. Este listado se puede imprimir o exportar, Se puede guardar como PDF o Excel, enviar por mail

# Informes - Retenciones

Libro Área retenciones.jpg

**Las Retenciones son las que realizan los clientes a la Empresa por ser agentes de Retención.**

Se puede realizar una búsqueda según los filtros que se presentan y obtener el listado de retenciones de un período determinado

**Consulta de Retenciones**

**Filtros**

Tipo de Retencion: **Retenciones por Cobranzas** Cuenta: **presione [enter] para buscar...** Fecha Desde: **01/01/2020** Fecha Hasta: **31/01/2020**

☐ Comprob. **Ret.Gan. Cliente** ☐ Ver agrupado por Cta.Cte

[F2] Buscar aquí... puede usar +

| Fecha      | Tipo | Constancia    | Titular             | Base    | Alicuota | Total       |
|------------|------|---------------|---------------------|---------|----------|-------------|
| 02/01/2020 | RI2  |               | BAHIA S.A.          | \$ 0,00 | 0,00     | \$ 689,61   |
| 03/01/2020 | RI2  |               | FRANCO ARGENTINA SA | \$ 0,00 | 0,00     | \$ 580,30   |
| 03/01/2020 | RI2  |               | FRANCO ARGENTINA SA | \$ 0,00 | 0,00     | \$ 1.125,68 |
| 03/01/2020 | RI2  |               | FRANCO ARGENTINA SA | \$ 0,00 | 0,00     | \$ 304,64   |
| 06/01/2020 | RI2  |               | BAHIA S.A.          | \$ 0,00 | 0,00     | \$ 3.429,90 |
| 07/01/2020 | RI2  |               | BAHIA S.A.          | \$ 0,00 | 0,00     | \$ 6.232,17 |
| 08/01/2020 | RG1  | 000100000031X | BAHIA S.A.          | \$ 0,00 | 0,00     | \$ 1.504,42 |
| 08/01/2020 | RI2  |               | BAHIA S.A.          | \$ 0,00 | 0,00     | \$ 1.474,33 |
| 08/01/2020 | RI2  |               | BAHIA S.A.          | \$ 0,00 | 0,00     | \$ 6.235,91 |
| 08/01/2020 | RI1  |               | BAHIA S.A.          | \$ 0,00 | 0,00     | \$ 6.363,18 |
| 10/01/2020 | RI2  |               | FRANCO ARGENTINA SA | \$ 0,00 | 0,00     | \$ 566,14   |
| 10/01/2020 | RI2  |               | FRANCO ARGENTINA SA | \$ 0,00 | 0,00     | \$ 2.036,71 |
| 11/01/2020 | RG1  | 000100000033X | BAHIA S.A.          | \$ 0,00 | 0,00     | \$ 927,86   |
| 11/01/2020 | RG1  | 000100000032X | BAHIA S.A.          | \$ 0,00 | 0,00     | \$ 524,13   |
| 11/01/2020 | RI2  |               | BAHIA S.A.          | \$ 0,00 | 0,00     | \$ 5.299,70 |
| 11/01/2020 | RI2  |               | BAHIA S.A.          | \$ 0,00 | 0,00     | \$ 3.168,91 |
| 11/01/2020 | RI2  |               | BAHIA S.A.          | \$ 0,00 | 0,00     | \$ 8.281,74 |
| 11/01/2020 | RI2  |               | FRANCO ARGENTINA SA | \$ 0,00 | 0,00     | \$ 1.297,34 |
| 13/01/2020 | RI2  |               | FRANCO ARGENTINA SA | \$ 0,00 | 0,00     | \$ 4.764,36 |
| 14/01/2020 | RI2  |               | FRANCO ARGENTINA SA | \$ 0,00 | 0,00     | \$ 950,46   |
| 14/01/2020 | RI2  |               | FRANCO ARGENTINA SA | \$ 0,00 | 0,00     | \$ 1.145,23 |
| 15/01/2020 | RI2  |               | BAHIA S.A.          | \$ 0,00 | 0,00     | \$ 789,34   |

Total de registros: 32

**Totales**

Total Bruto: \$ 0,00 Total Reten: \$ 83.791,34

Imprimir Exportar Reimprimir Salir

Puedo imprimir el listado, Exportar el informe, o presionar reimprimir para ver la vista previa del recibo de Pago sobre el que estoy parado. Desde allí puedo además enviarlo por mail o pasarlo a Excel

| <br>IVA: Responsable Inscripto |                           |  | <b>Recibo</b><br>DOCUMENTO NO VALIDO COMO FACTURA<br>CUIT: - Ing. Brutos:<br>Inicio Actividades: |       |             |
|---|---------------------------|---|--|-------|-------------|
| Señor(es) :<br>Domicilio :<br>CUIT : IVA : Responsable Inscripto  |                           | N°: 0001 - 000100000283X<br>Fecha: 11/01/2020                                     |  |       |             |
| Recibimos la suma de Pesos: -   |                           |   |  |       |             |
| Comprobantes Aplicados  |                           |   |  |       |             |
| Fecha   | Tipo de Comprobante       | N° Comprobante  | Observación  | Saldo | Monto       |
| 02/12/2019  | FACTURA ELECTRONICA       | A-0013-00008647   |  | \$ 0  | \$ 12651,96 |
| 03/12/2019  | FACTURA ELECTRONICA       | A-0013-00008668   |  | \$ 0  | \$ 4573     |
| 04/12/2019  | FACTURA ELECTRONICA       | A-0013-00008678   |  | \$ 0  | \$ 13624,76 |
| 05/12/2019  | FACTURA ELECTRONICA       | A-0013-00008685   |  | \$ 0  | \$ 10006,84 |
| 06/12/2019  | FACTURA ELECTRONICA       | A-0013-00008705   |  | \$ 0  | \$ 21390,12 |
| 09/12/2019  | FACTURA ELECTRONICA       | A-0013-00008742   |  | \$ 0  | \$ 12688,96 |
| 10/12/2019  | FACTURA ELECTRONICA       | A-0013-00008754   |  | \$ 0  | \$ 13865,1  |
| 11/12/2019  | FACTURA ELECTRONICA       | A-0013-00008768   |  | \$ 0  | \$ 8641,58  |
| 12/12/2019  | FACTURA ELECTRONICA       | A-0013-00008788   |  | \$ 0  | \$ 21041,72 |
| 13/12/2019  | FACTURA ELECTRONICA       | A-0013-00008803   |  | \$ 0  | \$ 10296,96 |
| 16/12/2019  | FACTURA ELECTRONICA       | A-0013-00008834   |  | \$ 0  | \$ 21083,7  |
| 16/12/2019  | Nota de Crédito Mayorista | A-0013-00000249   |  | \$ 0  | \$ -2059,91 |
| 19/12/2019  | FACTURA ELECTRONICA       | A-0013-00008876   |  | \$ 0  | \$ 5529,31  |



Enviar



Excel



Salir

# Informes - Cuentas Corrientes

[Libro Área cc.jpg](#) Image not found. Type: unknown

En esta ventana podemos hacer una consulta de **Cuentas Corrientes** de clientes, de acuerdo a determinados filtros.

Luego podemos seleccionar qué datos queremos que nos traiga la consulta (saldos, comprobantes pendientes, saldos distintos de 0, o comprobantes vencidos.)

Si nos paramos sobre una cuenta y presionamos Movimientos, veremos los comprobantes contables relacionados con la cuenta. Si nos paramos sobre uno de ellos, al presionar Detalles, veremos el contenido de ese comprobante.

A continuación, un video detallando las funcionalidades de esta herramienta.

<https://www.youtube.com/embed/NNNz6rKYFVY?t=1s>

Al hacer una consulta tildando **Ver Saldos**, nos trae todos los saldos de las cuentas, reflejo de todos los movimientos de las mismas.

Al hacer la consulta tildando **Ver Comprobantes Pendientes**, la búsqueda se basa en los comprobantes que no tienen recibos aplicados, y que ya están vencidos.

Si esta búsqueda se realiza acotada a un período de tiempo, tampoco van a figurar los comprobantes que se hayan realizado en ese período pero que hayan sido cancelados en forma posterior al período.

En la ventana de Cuentas Corrientes, al presionar Cobrar, trae la ventana para confeccionar Recibos,

A continuación veremos un video instructivo sobre la realización de cobranzas a través de esta pestaña.

<https://www.youtube.com/embed/3nWKPcRJVTI>



# Informe - Estadísticas de Movimientos

[Libro Área estadística.jpg](#)

La **Estadística de Movimientos** es un Caso de Uso que nos permite hacer consultas o búsquedas cruzadas de las más diversas formas, en un período determinado.

Por un lado tenemos la **Variable** a elegir, el eje principal de la búsqueda, y luego tenemos diversos **Filtros** y **Otros Filtros**.

Finalmente presionamos Buscar y nos trae Comprobantes, Artículos y Montos que nos muestran las estadísticas de Movimientos requeridas.

También podemos configurar la **Presentación** de este reporte, de acuerdo a las opciones que nos brinda la pestaña correspondiente.

Un ejemplo de la utilización de este caso de uso sería informarnos de los artículos del Rubro Salchichas que más se vendieron en el mes de diciembre.

En Variables tildamos la búsqueda por **Artículo**. En Filtros colocamos: Tipo de comprobante de **Ventas**, Rubro **Salchichas**, Período **Diciembre de 2019**.

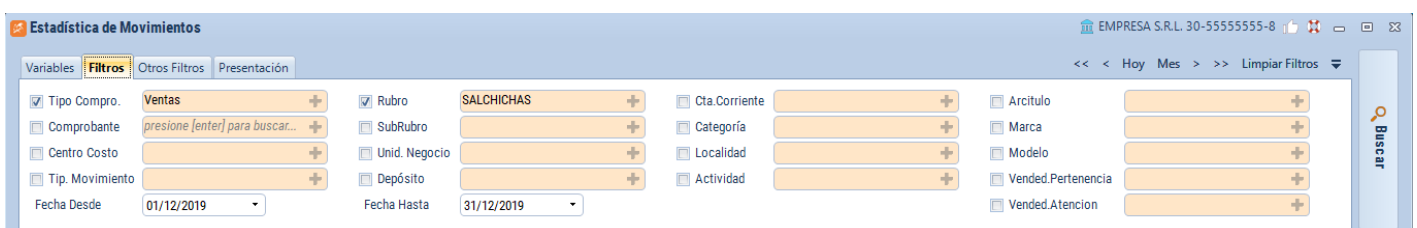

En Otros Filtros tildamos **Contables**, para que traiga solo los artículos en esos comprobantes.

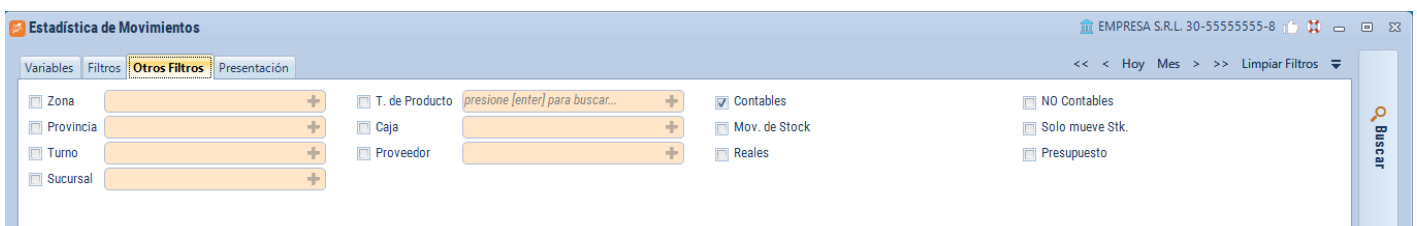

A continuación configuramos la Presentación, en Columnas colocamos **Totalizado**, (con Mensualizado separa las columnas por mes dentro del período designado), configuro los valores

como **Netos**, y muestro la relación con el total, que se ve en la última columna en forma de porcentajes.

Las Filas se pueden configurar para que veamos **todos** los productos, los primeros o los últimos, el numero de filas se configura en el campo contiguo

Estadística de Movimientos

EMPRESA S.R.L. 30-55555555-8

VariablesFiltrosOtros FiltrosPresentación

<<<HoyMes>>>Limpiar Filtros

ColumnasTotalizado

ValoresNeto

Relación con el TotalMostrar

FilasTodos

3

[F2] Buscar aquí...puede usar +

| Cód/N* | Nombre                         | Compro. | Artículos | Costo   | Rentabilidad | Monto        | %     |
|--------|--------------------------------|---------|-----------|---------|--------------|--------------|-------|
| 9666   | SALCHICHA LARGA 890 GS (F)     | 91,00   | 125,00    | \$ 0,00 | -100,00      | \$ 19.421,50 | 48,13 |
| 666    | SALCHICHA FRIAR L 8X12 X890 GS | 7,00    | 9,00      | \$ 0,00 | -100,00      | \$ 10.628,93 | 26,34 |
| 9909   | SALCHICHA CARCARAEA 190 GS (F) | 69,00   | 227,00    | \$ 0,00 | -100,00      | \$ 7.128,93  | 17,67 |
| 909    | SALCHICHA CARCARAÑA 35X6 190GS | 3,00    | 3,00      | \$ 0,00 | -100,00      | \$ 3.173,55  | 7,86  |

Totales

Comprobantes:170Artículos:364Total:\$ 40.352,90

DetalleBarrasTortaImprimir

Salir

Finalmente presionamos Buscar y obtenemos la información requerida.

Al presionar el botón **Barras** o **Torta** podemos ver la información mediante estos gráficos, podemos exportar a excel la información o enviar por mail.

## Estadísticas de Artículo en Montos Netos sin IVA

Artículo | Tipo Compro.: Ventas | Rubro: SALCHICHAS | Fecha Desde: 01/12/2019 | Fecha Hasta: 31/01/2020 |  
Contables | Columnas: Mensualizado | Valores: Neto | Relación con el Total: Mostrar | Filas: Todos

Diciembre 2019 Enero 2020

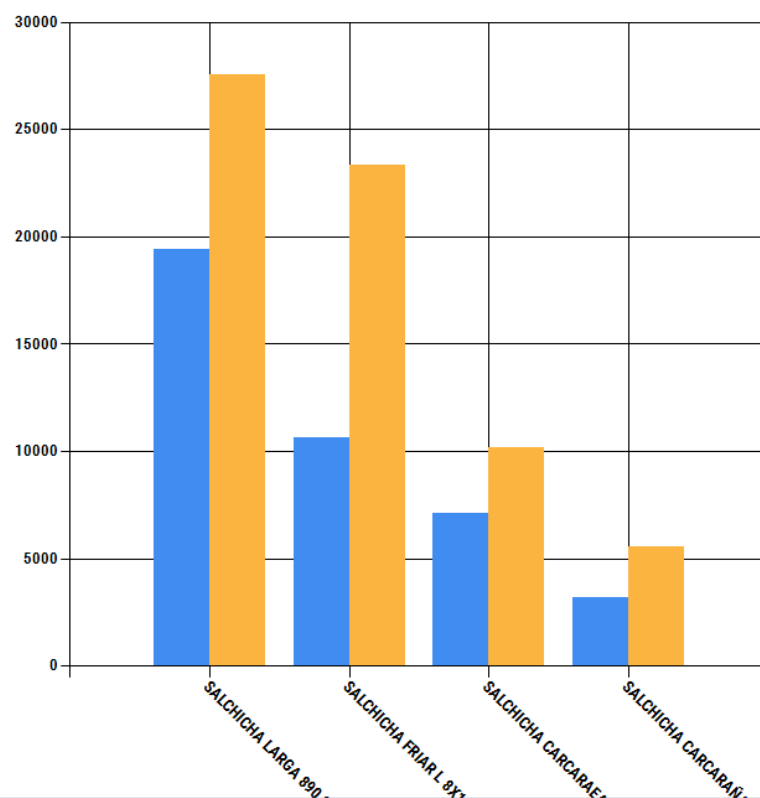

# Informes - IVA Ventas

[Libro-Área-iva.jpg](#) Image not found or image is unknown

En esta Pestaña, vamos a poder visualizar las ventas realizadas en un período determinado, con los montos desglosados en Alicuota Iva, Neto, y Total, entre otros datos. De esta forma podemos controlar los montos de IVA que después se deberán rendir al Fisco. Además estos datos nos sirven para calcular la base imponible para el cálculo de IIBB.

Estos datos se puede extraer y presentar de diversas formas, de acuerdo a la necesidad de la empresa.

A continuación veremos un video informativo sobre esta aplicación del sistema.

<https://www.youtube.com/embed/flo7HS02lvE>

Este Caso de Uso nos permite hacer el Cierre de IVA. El siguiente video nos informa al respecto

<https://www.youtube.com/embed/chMbQDwyuPk>

# Informes - Cubos Olap

[Libro Área OLAP.jpg](#) unknown

Los **Cubos Olap** nos permiten procesar los datos de la base en forma **multidimensional**. Nos brinda la posibilidad de hacer análisis de la información desde otras perspectivas.

Esta información es organizada en filas y columnas con con los valores y métricas que nosotros configuremos.

A continuación veremos un video que nos explicará cómo se utiliza esta herramienta.

[https://www.youtube.com/embed/VvzcgF1b\\_H8](https://www.youtube.com/embed/VvzcgF1b_H8)

# Informes - Reporte RG3685 Ventas

[Libro Área reportes.jpg](#)

Este informe, el **RG 3685**, es el solicitado en forma obligatoria por AFIP en forma mensual, relativo a las ventas de la empresa. En este caso podemos obtener el informe de Ventas del mes ingresado.

Se generan los dos archivos que pide el Fisco, con el formato solicitado. Este archivo se puede exportar, con formato txt o Planilla Excel, o se puede imprimir.

**RG 3685 Ventas**

**Filtros** Limpiar Filtros

Archivo: REGINFO\_CV\_VENTAS\_ALICUOTAS.txt REGINFO\_CV\_VENTAS\_ALICUOTAS.txt REGINFO\_CV\_VENTAS\_CBTE.txt

Mes: Marzo Año: 2020

[F2] Buscar aquí... puede usar +

| CODIGO | PTOVTA | NROCOM | NETO     | CODALI | IVA     |
|--------|--------|--------|----------|--------|---------|
| 1      | 1      | 39     | 13120,64 | 5      | 2755,33 |
| 1      | 1      | 40     | 8000,00  | 5      | 1680,00 |

Exportar Reporte Excel Plano Salir

Al presionar el botón **Exportar**, se generan los dos archivos, y se exportan listos para presentar en AFIP, previa confirmación de la ubicación de los archivos.

