

# Sistema viejo

- Configuración Centro de Costo

# Configuración Centro de Costo

Para que se puedan visualizar los ingresos según los distintos rubros de actividades de una empresa, se configuran **Centros de Costo**.

The screenshot displays the FIRST LASER SA software interface. On the left is a tree view of the application's structure, with 'Contabilidad' and its sub-item 'Archivos' highlighted by a red box. The main window is titled 'FIRST LASER SA - Detalle de Centros de Costo' and shows a table of 5 available records. The table has columns for 'Numero' and 'Nombre'. The records are: 1 LASER, 2 DEPILACION, 3 ESTETICA, 4 FACIALES, and 5 MASAJES. To the right of the table is a 'Datos' panel with fields for 'Número' (set to 1), 'Nombre' (set to LASER), 'Deshabilitado' (unchecked), and 'U.negocio' (set to FIRST LASER). At the top of the main window, a toolbar contains icons for 'Asientos Modelos', 'Centros de Costo' (highlighted with a red box), 'Configurar Informe...', 'Plan de Cuentas', and 'Tipo Movimie...'. The bottom of the window features a row of action buttons: 'Agregar', 'Modificar', 'Eliminar', 'Imprimir', 'Copiar', 'Aceptar', 'Cancelar', and 'Salir'.

Numero	Nombre
1	LASER
2	DEPILACION
3	ESTETICA
4	FACIALES
5	MASAJES

En la pestaña **Contabilidad, Archivos**, abrimos **Centros de Costo** y accedemos a la tabla, donde podemos agregar, modificar los centros de costo con los que se desempeña la empresa.

Luego debemos modificar los artículos. Vamos a **Stock, Artículos**, y en la pestaña **Precios** observamos el campo **Tipo Contable de Movimiento**

**Artículos**

Selector de Filtros

☐ Rubro:  ☐ Marca:

☐ Sub-Rubro:  ☐ Modelo:

Código/Desc.:   **388 Artículos disponibles.**

Código	Descripción	Rubro	Marca
00001	Gastos Generales Laser	Depilación	GENERICA
00003	Gastos Generales Depilación	Depilación	GENERICA
1/2BH	1/2 Brazos Hombre	Depilación	GENERICA
1D	un dedo del pie	Depilación	GENERICA
3/4BH	3/4 Brazos Hombre	Depilación	GENERICA

**Datos Generales** | **Precios** | Stock | Listas de Precios | Composición | Observación

**Tipo Contable de Mov.** Ingresos por ventas laser ...

Moneda: Ingresos por ventas laser ...

Costo Reposición:  Insumos varios Local

Bonificación:  0,00 % Intereses Creditos Tomados

Porcentaje de Utilidad:  0 % Intereses Pagados

Precio de Lista:  Internet- Cable

Alicuota Iva:  21  \$256,5124 Obra Social Pagadas

Impuesto Interno:  000,0000 %  \$,0000 Perdida por Dif de Saldo









Total:  \$1.478,0000 ☐ Prestamo Financiero

**Costos por Proveedores**

Proveedor	Costo	Dto.	Ult.Com.

Costo Promedio Histórico:  \$,0000

Merma:  0,00 % Comisión:  \$65,00

Vemos que se despliegan una serie de tipos contables de movimientos estrechamente relacionados con el artículo. Estos son los que vinculan entre otras cosas al artículo con el centro de costo.

Si presionamos Modificar, y los tres puntitos al lado del campo Tipo C. de Movimiento, se despliega una ventana que nos da acceso a la tabla de **tipos C. de Movimientos**.

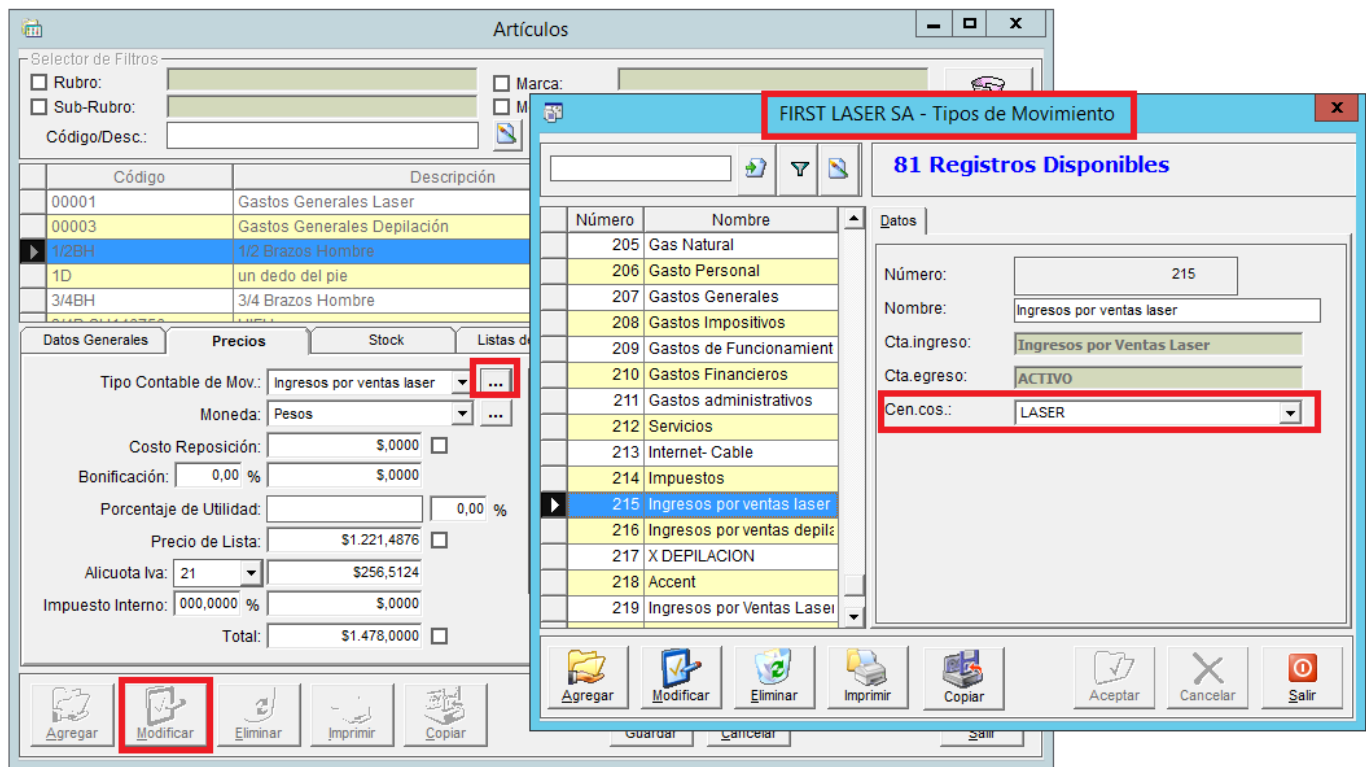

Allí vemos el Centro de Costo configurado. En este ejemplo, éste artículo al facturarse va a sumar al centro de costo LASER.

Lo que debemos hacer es generar tipos de Movimientos similares para los otros centros de costo. para ello nos paramos sobre el registro en cuestión y presionamos **Copiar**.

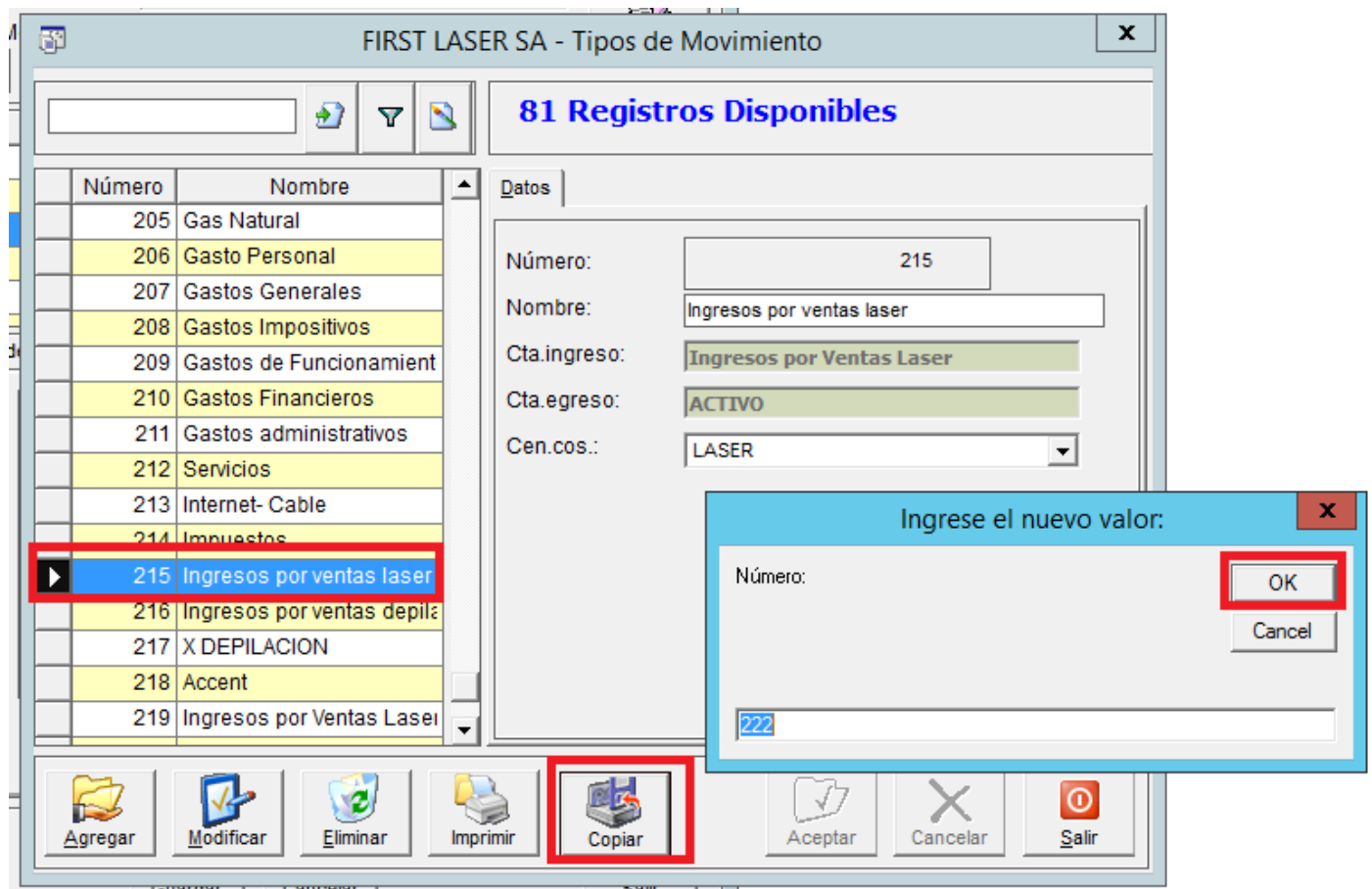

Se abre una pequeña ventana que nos da un nuevo número, presionamos OK. y se genera el nuevo movimiento copiado del anterior seleccionado.

Buscamos el nuevo movimiento y presionamos **Modificar**. Cambiamos el **nombre** y el **centro de costo**.

**FIRST LASER SA - Tipos de Movimiento**

**Modificando...**

Número	Nombre
208	Gastos Impositivos
209	Gastos de Funcionamient
210	Gastos Financieros
211	Gastos administrativos
212	Servicios
213	Internet- Cable
214	Impuestos
215	Ingresos por ventas laser
216	Ingresos por ventas depila
217	X DEPILACION
218	Accent
219	Ingresos por Ventas Laser
220	Ingresos por Ventas Depil
221	Ingresos por Ventas Estéti
222	Ingresos por ventas laser

**Datos**

Número: 222

Nombre: Ingresos por ventas estética

Cta.ingreso: Ingresos por Ventas Laser

Cta.egreso: ACTIVO

Cen.cos.: LASER  
LASER  
DEPILACION  
**ESTETICA**  
FACIALES  
MASAJES

**Modificar**

Agregar Modificar Eliminar Imprimir Copiar Aceptar Cancelar Salir

Presionamos **Aceptar** y ya creamos el nuevo movimiento. Ahora nos toca modificar todos los artículos que queremos relacionar a este Centro de costo.

**Artículos**

Selector de Filtros:

☐ Rubro:  ☐ Marca:

☐ Sub-Rubro:  ☐ Modelo:

Código/Desc.:   **Modificando: Limpieza facial con extracción Hombre...**

Código	Descripción	Rubro	Marca
BELL0024	Diseño de cejas+ depilación hindú+sombreado temporal	Depilación	GENERICA
BELL00247	Limpieza facial con extracción Hombre	Depilación	GENERICA
BELL00256	Limpieza Profunda Jannsen	Depilación	GENERICA
BELL00267	Spider Arañitas	Depilación	GENERICA
BELL0027	Peeling + Mesoterapia virtual/ Oxygenesis	Depilación	GENERICA

**Datos Generales** | **Precios** | **Stock** | **Listas de Precios** | **Composición** | **Observación**

Tipo Contable de Mov.: **Ingresos por ventas estética** ...

Moneda: **Ingresos por ventas estética** ...

Costo Reposición:  Ingresos por ventas laser

Bonificación:  0,00 %  Insumos varios Local

Porcentaje de Utilidad:  0 %  Intereses Creditos Tomados

Precio de Lista:   Intereses Pagados

Alicuota Iva:  21  \$154,4628  Internet- Cable

Impuesto Interno:  000,0000 %  \$,0000  Obra Social Pagadas









Total:  \$890,0000 ☐  Perdida por Dif de Saldo

**Costos por Proveedores**

	Proveedor	Costo	Dto.	Ult.Com.
*				

Costo Promedio Histórico:  \$,0000

Merma:  0,00 %  Comisión:  \$,00

Una vez que modificamos los artículos, ya podemos hacer **consultas por centros de costo**.

Por ejemplo nos vamos a la ventana de **Consulta de ventas**. En la pestaña **Otros Filtros** podemos solicitar ver las ventas de un período solo relacionadas con el centro de costo Estética, completamos el campo y tenemos la información requerida.

