

Configuración Centro de Costo

Para que se puedan visualizar los ingresos según los distintos rubros de actividades de una empresa, se configuran **Centros de Costo**.

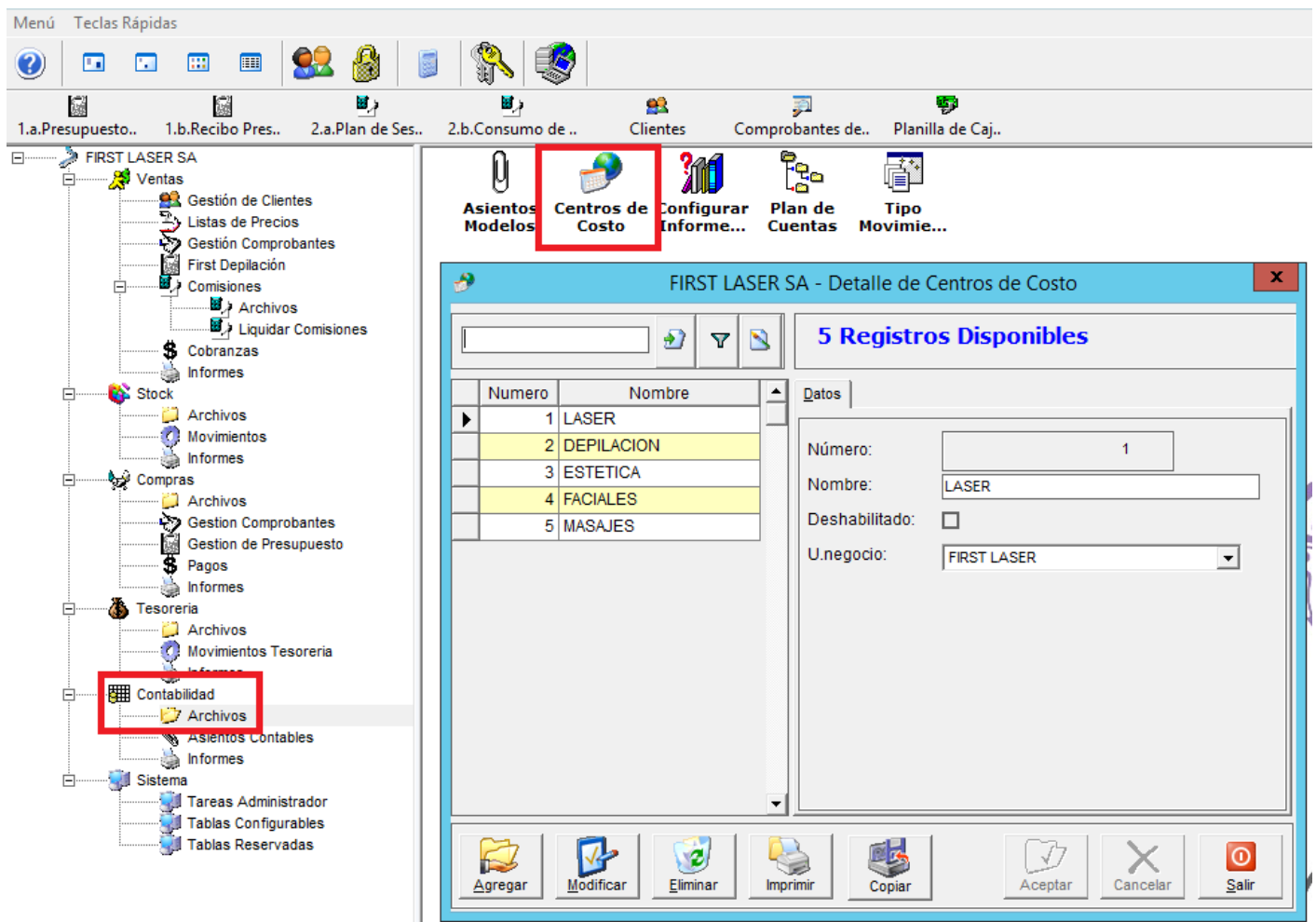

En la pestaña **Contabilidad, Archivos**, abrimos **Centros de Costo** y accedemos a la tabla, donde podemos agregar, modificar los centros de costo con los que se desempeña la empresa.

Luego debemos modificar los artículos. Vamos a **Stock, Artículos**, y en la pestaña **Precios** observamos el campo **Tipo Contable de Movimiento**

Artículos

Selector de Filtros

☐ Rubro: ☐ Marca:

☐ Sub-Rubro: ☐ Modelo:

Código/Desc.:  **388 Artículos disponibles.**

Código	Descripción	Rubro	Marca
00001	Gastos Generales Laser	Depilación	GENERICA
00003	Gastos Generales Depilación	Depilación	GENERICA
1/2BH	1/2 Brazos Hombre	Depilación	GENERICA
1D	un dedo del pie	Depilación	GENERICA
3/4BH	3/4 Brazos Hombre	Depilación	GENERICA

Datos Generales | **Precios** | Stock | Listas de Precios | Composición | Observación

Tipo Contable de Mov. Ingresos por ventas laser ...

Moneda: Ingresos por ventas laser

Costo Reposición: Insumos varios Local

Bonificación: 0,00 %

Porcentaje de Utilidad: 0 %

Precio de Lista: Prestamo Financiero

Alicuota Iva: 21 \$256,5124

Impuesto Interno: 000,0000 % \$,0000









Total: \$1.478,0000

Costos por Proveedores

Proveedor	Costo	Dto.	Ult.Com.

Costo Promedio Histórico: \$,0000

Merma: 0,00 % Comisión: \$65,00

 Agregar
  Modificar
  Eliminar
  Imprimir
  Copiar
  Guardar
  Cancelar
  Salir

Vemos que se despliegan una serie de tipos contables de movimientos estrechamente relacionados con el artículo. Estos son los que vinculan entre otras cosas al artículo con el centro de costo.

Si presionamos Modificar, y los tres puntitos al lado del campo Tipo C. de Movimiento, se despliega una ventana que nos da acceso a la tabla de **tipos C. de Movimientos**.

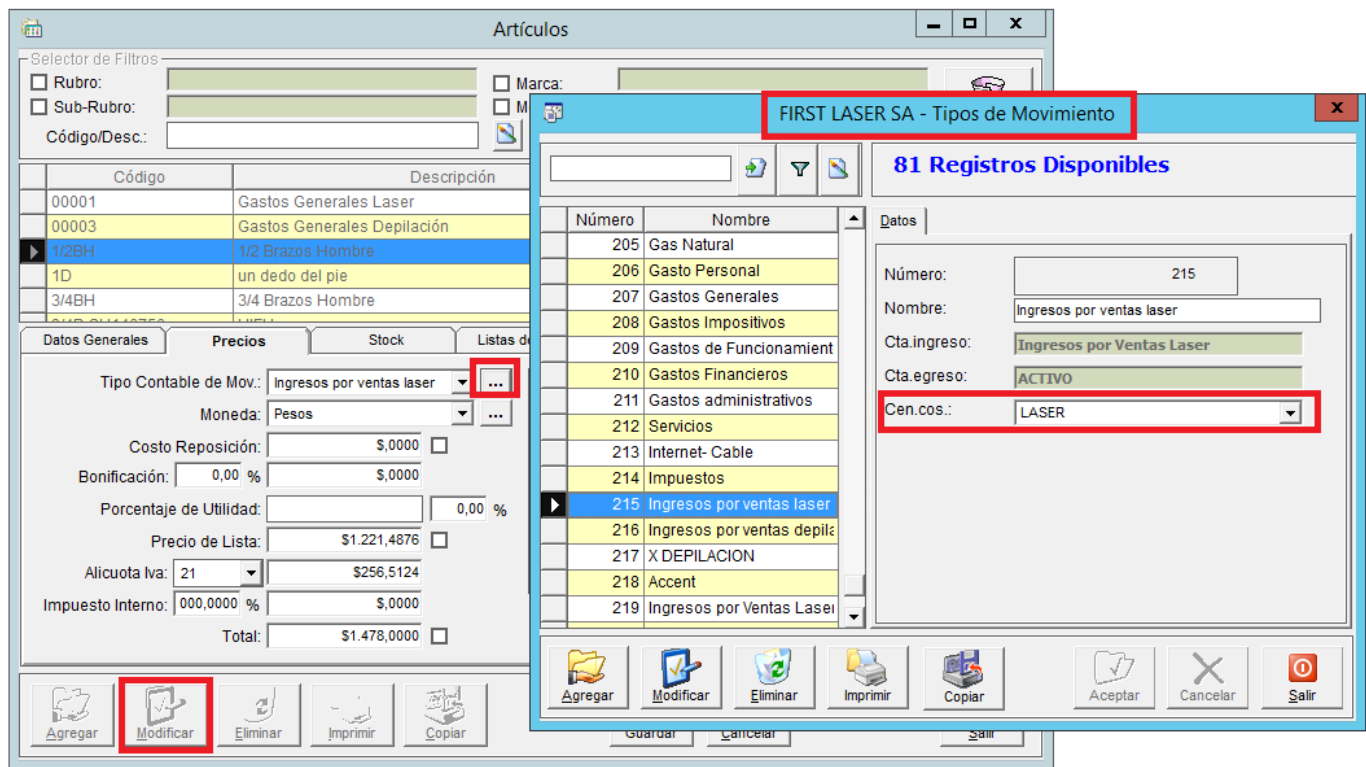

Allí vemos el Centro de Costo configurado. En este ejemplo, éste artículo al facturarse va a sumar al centro de costo LASER.

Lo que debemos hacer es generar tipos de Movimientos similares para los otros centros de costo. para ello nos paramos sobre el registro en cuestión y presionamos **Copiar**.

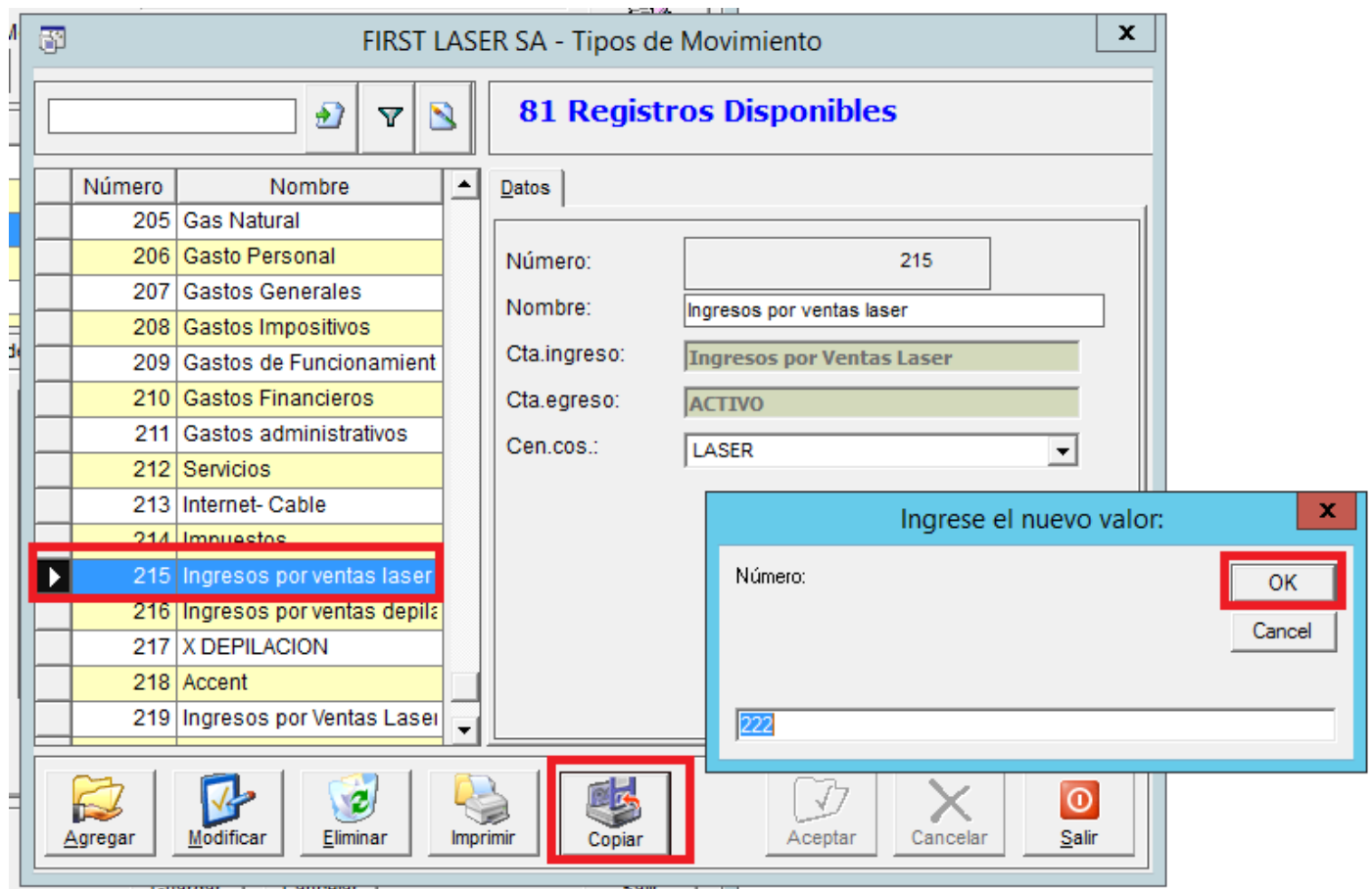

Se abre una pequeña ventana que nos da un nuevo número, presionamos OK. y se genera el nuevo movimiento copiado del anterior seleccionado.

Buscamos el nuevo movimiento y presionamos **Modificar**. Cambiamos el **nombre** y el **centro de costo**.

The screenshot shows a software window titled "FIRST LASER SA - Tipos de Movimiento". On the left is a list of movements with columns "Número" and "Nombre". Movement 222, "Ingresos por ventas laser", is selected and highlighted with a red box. On the right, the "Modificar..." form is open. It contains the following fields:

- Número: 222
- Nombre: Ingresos por ventas estética (highlighted with a red box)
- Cta.ingreso: Ingresos por Ventas Laser
- Cta.egreso: ACTIVO
- Cen.cos.: A dropdown menu with a red box around it, showing a list of options: LASER, LASER, DEPILACION, ESTETICA (highlighted in blue), FACIALES, and MASAJES.

At the bottom of the window is a toolbar with icons and labels for "Agregar", "Modificar" (highlighted with a red box), "Eliminar", "Imprimir", "Copiar", "Aceptar", "Cancelar", and "Salir".

Presionamos **Aceptar** y ya creamos el nuevo movimiento. Ahora nos toca modificar todos los artículos que queremos relacionar a este Centro de costo.

Artículos

Selector de Filtros:

☐ Rubro: ☐ Marca:

☐ Sub-Rubro: ☐ Modelo:

Código/Desc.:  **Modificando: Limpieza facial con extracción Hombre...**

Código	Descripción	Rubro	Marca
BELL0024	Diseño de cejas+ depilación hindú+sombreado temporal	Depilación	GENERICA
BELL00247	Limpieza facial con extracción Hombre	Depilación	GENERICA
BELL00256	Limpieza Profunda Jannsen	Depilación	GENERICA
BELL00267	Spider Arañitas	Depilación	GENERICA
BELL0027	Peeling + Mesoterapia virtual/ Oxygenesis	Depilación	GENERICA

Datos Generales | **Precios** | **Stock** | **Listas de Precios** | **Composición** | **Observación**

Tipo Contable de Mov.: **Ingresos por ventas estética** ...

Moneda: **Ingresos por ventas estética** ...

Costo Reposición:

Bonificación: 0,00 %

Porcentaje de Utilidad: 0 %

Precio de Lista:

Alicuota Iva: 21 \$154,4628

Impuesto Interno: 000,0000 % \$,0000









Total: \$890,0000 ☐

Costos por Proveedores

	Proveedor	Costo	Dto.	Ult.Com.
*				

Costo Promedio Histórico: \$,0000

Merma: 0,00 % Comisión: \$,00

Una vez que modificamos los artículos, ya podemos hacer **consultas por centros de costo**.

Por ejemplo nos vamos a la ventana de **Consulta de ventas**. En la pestaña **Otros Filtros** podemos solicitar ver las ventas de un período solo relacionadas con el centro de costo Estética, completamos el campo y tenemos la información requerida.

Consulta de Comprobantes

Filtros Principales
Otros Filtros
Mas Filtros

☐ N°Asiento:
☐ Observa.:
☐ Uni.Neg.: FIRST LASER
☐ Estado:

☒ Centro Costo:
☐ F.Pago:
☐ Moneda:
☐ Efectivo ☐ Tarjeta

☐ Sucursal: NUEVA CORDOBA
☐ F.Ingres.: 01/09/2020
☒ Sin CAE. ☒ Con CAE.
☐ Cheque ☐ Transf.

Consultar

A	Fecha	Com.	Nº.Comprobante	Nombre	S	Monto	Saldo	Observacio
▶	24/09/2020	PRL	X-0003-00098227	ferrari julieta	+	\$ 1.990,00	\$ 0,00	
	24/09/2020	PRL	X-0003-00098228	Viana Rodriguez	+	\$ 2.100,00	\$ 0,00	
	24/09/2020	PRL	X-0003-00098229	Monetti Emilia	+	\$ 3.138,40	\$ 0,00	
	24/09/2020	PRL	X-0003-00098230	mayra nattino	+	\$ 1.990,00	\$ 0,00	
	24/09/2020	PRL	X-0003-00098231	Cian Agustina	+	\$ 2.665,00	\$ 0,00	
	24/09/2020	PRL	X-0003-00098232	carlomagno alejandro	+	\$ 1.899,20	\$ 0,00	
	24/09/2020	PRL	X-0003-00098233	Viviana Beatriz Gonzalez	+	\$ 2.122,00	\$ 0,00	
	24/09/2020	PRL	X-0003-00098234	Romina Tuninetti	+	\$ 1.800,00	\$ 0,00	
	24/09/2020	PRL	X-0003-00098235	eliana gajate	+	\$ 1.800,00	\$ 0,00	
	24/09/2020	PRL	X-0003-00098236	Raul Bonugli	+	\$ 1.996,00	\$ 0,00	
	24/09/2020	PRL	X-0003-00098237	garin valeria	+	\$ 2.487,00	\$ 0,00	
	24/09/2020	PRL	X-0003-00098238	carmela tropea	+	\$ 1.990,00	\$ 0,00	
	24/09/2020	PRL	X-0003-00098239	leopore claudia	+	\$ 2.122,00	\$ 0,00	

Cantidad: 27
Monto Total: \$ 53.882,40
Saldo Total: \$ 0,00

Detalle

Aplicaciones

Asiento

Reimprimir

Imprimir

Anular/Rec.

Eliminar

Salir

Revision #2

Created 24 September 2020 19:26:18 by Patricia Llanes

Updated 24 September 2020 19:48:09 by Patricia Llanes